

AUTORI

Dott.ssa Diana Ciliberti
Dott. Giuseppe Di Felice
Dott.ssa Valentina Iovara

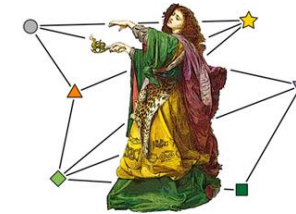

Università degli Studi del Molise
Sede di Termoli



MoRGaNA Lab
Dip. di Bioscienze e Territorio
morgana.unimol@gmail.com

Analisi territoriale per la mappatura delle risorse

[CIVITACAMPOMARANO]

SCHEDA COMUNE CIVITACAMPOMARANO

MUNICIPIO: Piazza Municipio, 13, 86030 Torella del Sannio - CB (Tel. 0874 748103)

DESCRIZIONE: Il comune sorge a 520 metri s.l.m., sono incerte le origini di questo borgo, si impiantò nell'attuale posizione presumibilmente nel corso del X secolo come fusione dei diversi villaggi sparsi nella valle, per "incastellamento", inglobò gran parte della popolazione circostante e trasse tanto beneficio da questa fortunata espansione accompagnata da una notevole floridezza economica cui non furono estranei i numerosi conventi della zona da indurre i suoi abitanti a fregiarsi del titolo di "civitas" che, aggiunto al nome antico "Civitacampomarani", avrebbe dato luogo all'attuale "Civitacampomarano" in forma sia congiunta che disgiunta.

Alcuni studiosi, tra cui Giuseppe Maria Galanti, ritengono che il nome derivi da un'antica cittadella sannitica preesistente: la mitica "Maronea", distrutta dai Romani nel corso delle guerre sannitiche (IV-I sec. a.C.) raccontate da Tito Livio, o a seguito dell'aiuto fornito ad Annibale dopo Canne (216 a.C.) o ancora nel corso della guerra civile dell'83 a.C., allorchè i Sanniti si schierarono a fianco di Mario (Campusmarianus) e subirono la feroce repressione del vincitore Silla. I secoli XVIII e XIX rappresentano il momento più glorioso della storia del paese, che vide la sua popolazione superare le 3000 unità, e la cittadinanza dotarsi di servizi ed uffici unici nel circondario: ospedale, tribunale, scuole superiori, due parrocchie, diverse confraternite, un monte frumentario, l'Ufficio del Registro, l'Ufficio di leva ecc.

PARTICOLARITÀ: Il castello angioino, borgo, paesaggio rurale

LOCALIZZAZIONE

Latitudine 41° 46' 55,92" N

Longitudine 14° 41' 15,72" E

ACCESSIBILITA'

PRINCIPALI VIE DI ACCESSO:

I principali assi di percorrenza del traffico regionale sono: la SS Fondo Valle del Trigno (SS 650) e la Fondo Valle del Biferno (SS647). In particolare, il collegamento est-ovest è servito da: SS 647 "Fondovalle del Biferno" che unisce Campobasso con la costa adriatica (Termoli); SS 650 "Fondovalle del Trigno" che collega Isernia con la costa adriatica (Vasto); SS 85 "Venafrana" che da Isernia giunge a Venafrò e quindi dal tratto autostradale A1-Austrada del Sole. La direttrice nord-sud è servita da: SS 17 "dell'Appennino Abruzzese ed Appulo-Sannitico" che unisce Campobasso a nord con Isernia (per proseguire in Abruzzo fino a L'Aquila) e a sud con Foggia; SS 16 "Adriatica" che collega Petacciato a Campomarino; autostrada A14-Bologna- Taranto. La rete viaria secondaria è costituita dalle strade comunali e provinciali, che collegano i diversi comuni della regione alla viabilità primaria, per il comune di Civitacampomarano le principali vie di accesso sono: SS87, SS157, SP15, SP73, SP78, SP79, SP80.

Civitacampomarano Accessibilità

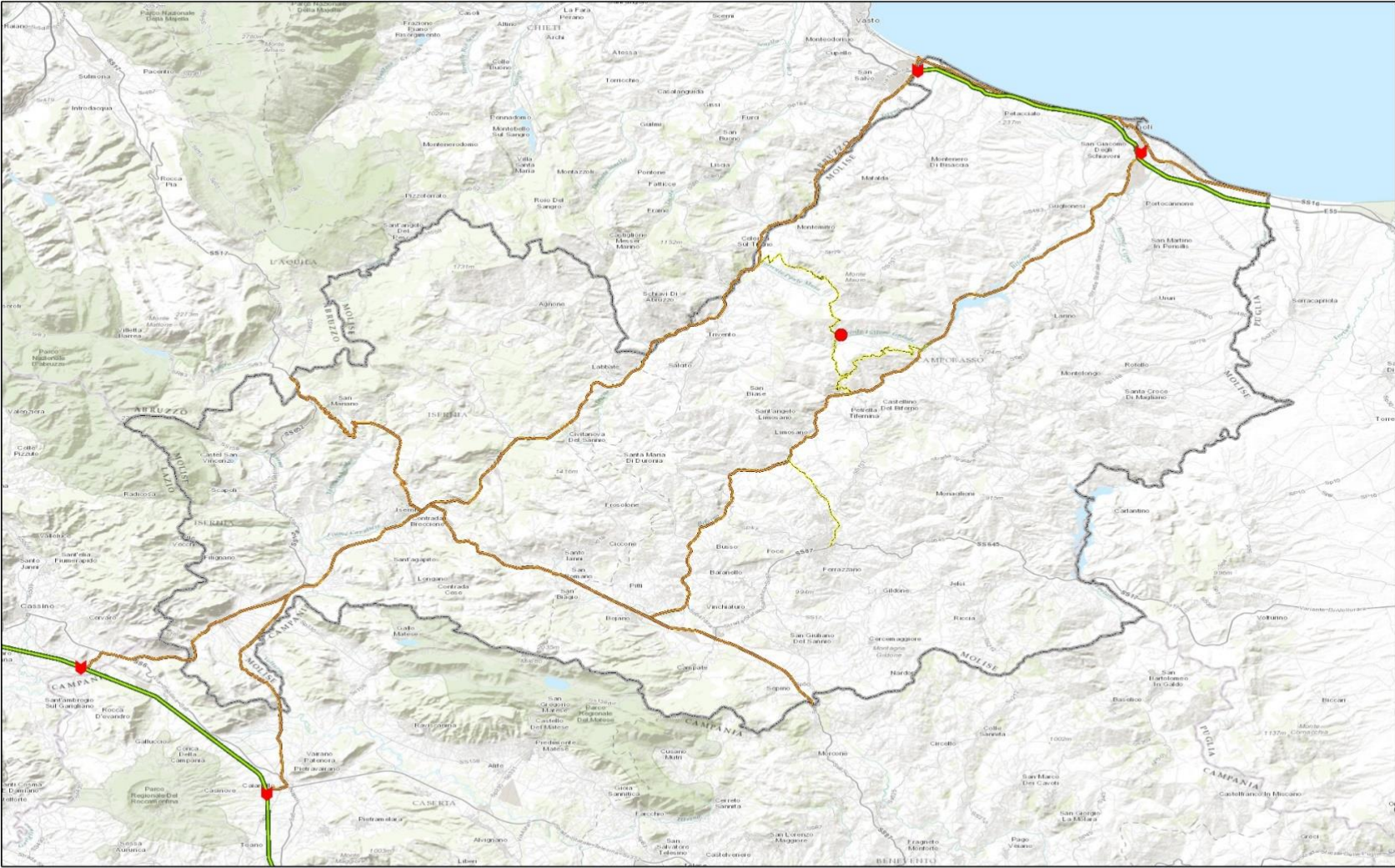

Legenda

-  Punti di accesso principali dalla rete nazionale
-  Autostrade
-  Strade a scorrimento veloce
-  Strade interne



Università degli Studi del Molise
Dipartimento Bioscienze e Territorio - MoRGaNA Lab

Rilevazione: Diana Ciliberti, Giuseppe Di Felice, Valentina Iovara
 Cartografia: Giuseppe Di Felice

Da Roma 3h10:

- A1 Autostrada del Sole (uscita San Vittore)
- SS 430 (direzione Agnone - Casilina - Venafro - Isernia)
- SS 6 (direzione Venafro - Isernia - Capua - Napoli)
- SS 6 Dir. (arrivo a Venafro - Isernia)
- SS85 (direzione Roccaraso - Isernia - Campobasso)
- SS 647 Fondo Valle del Biferno (direzione Termoli - Autostrada Pescara/Bari)
- BV Civitacampomarano - Castelmauro - Castelbottaccio - Petrella Tifernina
- BV Castelbottaccio – Civitacampomarano
- BV Castelmauro-Civitacampomarano
- SS 157

Da Napoli 2h30:

- A1 Autostrada del Sole (uscita Caianello)
- SS 372 (direzione Isernia – Roccaraso)
- SS 608 (direzione Casilina - Isernia - Venafro)
- SS 6 (direzione Roma - Campobasso - Isernia - Roccaraso)
- SS 85 (direzione Agnone - Isernia - Campobasso - Roccaraso)
- SS 85 Var. (direzione Isernia - Campobasso - Roccaraso)
- SS 85 (direzione Isernia – Campobasso)
- SS 17 (direzione Campobasso – Benevento)
- SS 647 Fondo Valle del Biferno (direzione Termoli - Autostrada Pescara/Bari)
- BV Civitacampomarano - Castelmauro - Castelbottaccio - Petrella Tifernina
- BV Castelbottaccio – Civitacampomarano
- BV Castelmauro-Civitacampomarano
- SS 157

Da San Salvo 1h10:

- SS 650 Fondo Valle del Trigno (direzione Isernia)
- BV Montefalcone-Roccapivara-Castelmauro
- SP 15
- BV Montefalcone-Castelmauro

- SP 78
- BV Civitacampomariano-Campobasso
- SP 79
- SS 157 (direzione Civitacampomariano)

Da Campobasso 45':

- SS 710 (direzione Termoli)
- BV Termoli-A14 Bologna-Taranto
- SS 647 Fondo Valle del Biferno (direzione Termoli - Autostrada Pescara/Bari)
- BV Civitacampomariano - Castelmauro - Castelbottaccio - Petrella Tifernina
- SS 157 (direzione Castelmauro - Lupara - Civitacampomariano - Castelbottaccio - Lucito)
- SS 157 (in direzione Castelbottaccio – Civitacampomariano)
- BV Castelmauro-Civitacampomariano
- SS 157

Da Termoli 50':

- SS 16 (direzione Campobasso-Isernia)
- SS 87 (direzione Benevento-Isernia-Campobasso)
- SS 647 Fondo Valle Biferno
- BV Montenero di Bisaccia – Larino - Palata
- SP 80 (direzione Palata-Acquaviva-Castelmauro)
- SP 150
- SS 157 (direzione Castelmauro-Montefalcone)

DISTANZA DAI CENTRI MAGGIORI (km)

- CAMPOBASSO: 10
- TERMOLI: 60
- ISERNIA: 60
- VENAFARO: 80

SISTEMA DEL TRASPORTO PUBBLICO LOCALE (comuni Convenzione)

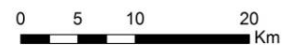
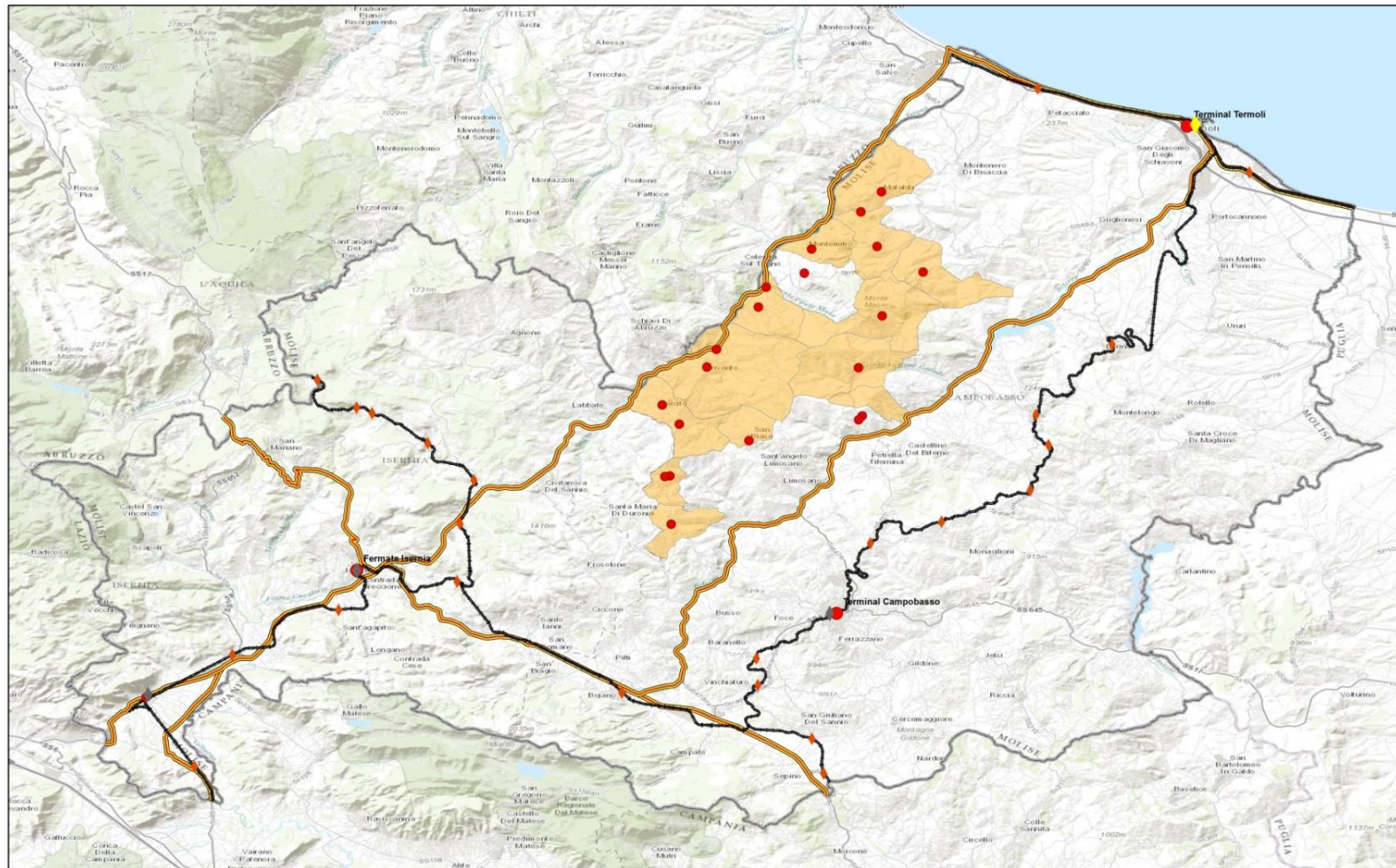

Università degli Studi del Molise
Dipartimento Bioscienze e Territorio - MoRGaNA Lab
 Rilevazione: Diana Ciliberti, Giuseppe Di Felice, Valentina Iovara
 Cartografia: Giuseppe Di Felice

AEREOPORTI (più vicini):**Tabella 1. Sistema Nazionale dei Trasporti Aerei. Fonte: Ministero delle Infrastrutture e dei Trasporti**

| ROMA | NAPOLI | PESCARA | BARI-PALESE |
|--------------------|----------------------|---|------------------------|
| Fiumicino – 235 km | Capodichino – 157 km | Aeroporto Internazionale d’Abruzzo – 133 km | Karol Wojtyla – 246 km |
| Ciampino – 230 km | | | |

STAZIONI (più vicine):**Tabella 2. Sistema Nazionale dei Trasporti Ferroviari. Fonte: Trenitalia**

| | | | | |
|-----------------|-----------------|--------------------|-----------------|------------------|
| TERMOLI – 51 km | ISERNIA – 58 km | CAMPOBASSO – 37 km | VENAFRO – 78 km | PESCARA – 131 km |
|-----------------|-----------------|--------------------|-----------------|------------------|

FERMATA AUTOBUS: largo Umberto I**AZIENDA:** S.A.T.I Società Autocooperative Trasporti Italiani S.p.a

Sede legale ed amministrativa: C.da San Giovanni in Golfo, snc

86100 - Campobasso (CB)

Tel: 0874.60159

Fax: 0874.493573

Ufficio Informazioni Tel.: 0874.63999

Ufficio Movimento Tel.: 0874.62287

INFORMAZIONI SUL COMUNE

SUPERFICIE COMUNALE: 38,89 km²

ABITANTI: 424 (01/01/2015 - Istat)

ZONA CLIMATICA: D - clima temperato sublitoraneo

IMPRESE: 56

Figura 1. Attività economiche del comune di Civitacampomarano (CB). Fonte: ns elaborazione dati Ateco (Registro delle Imprese CCIAA Campobasso, 2015)

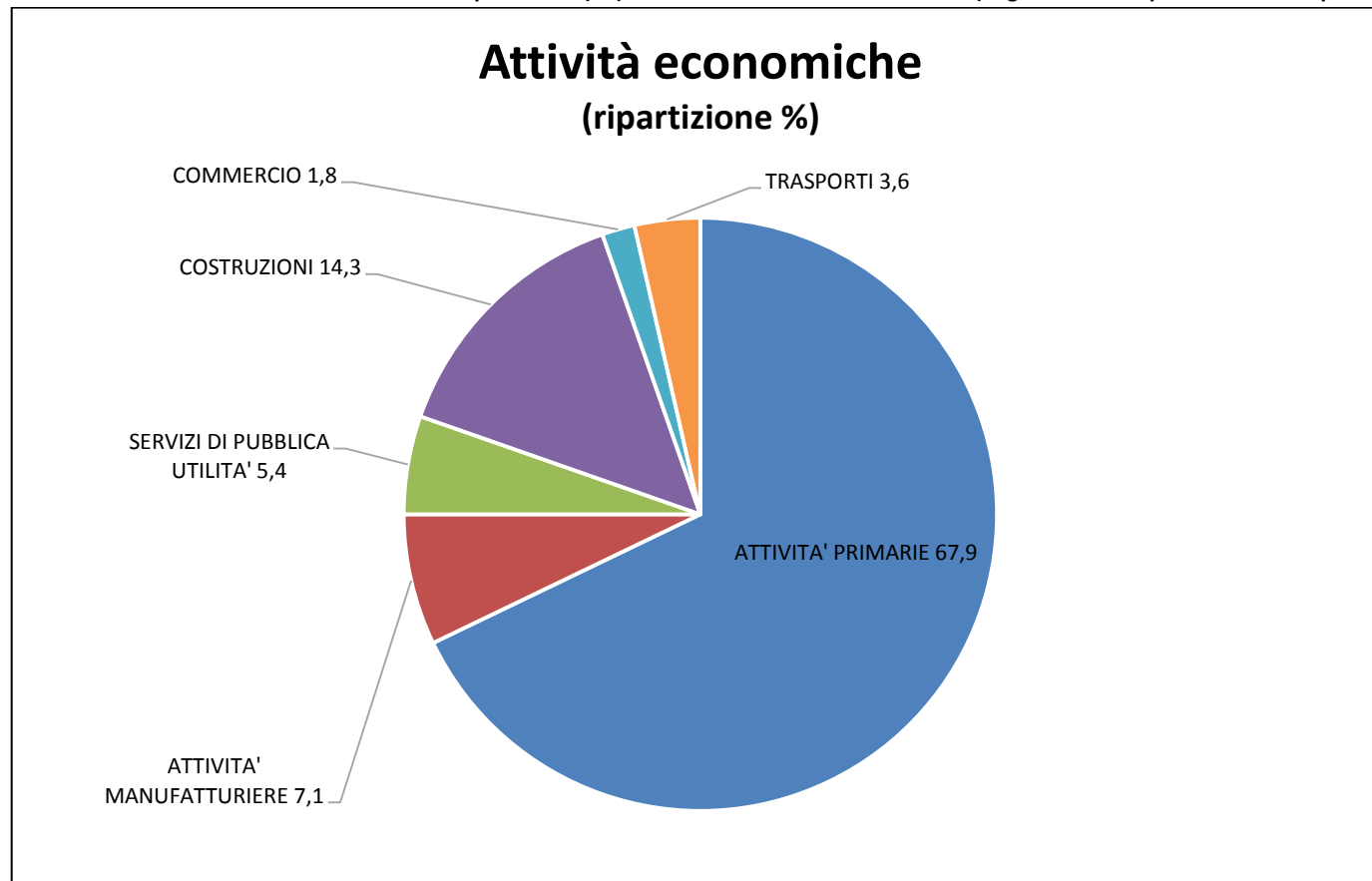

IL SISTEMA SOCIO-ECONOMICO

Figura 2. Piramide di età della popolazione, 2011. Fonte: ns elaborazione dati ISTAT



Figura 3. Movimento naturale e migratorio, 2011. Fonte: ns elaborazione dati da Demo-Istat



Figura 4. Andamento demografico ai censimenti 1861- 2011. Fonte: Istat

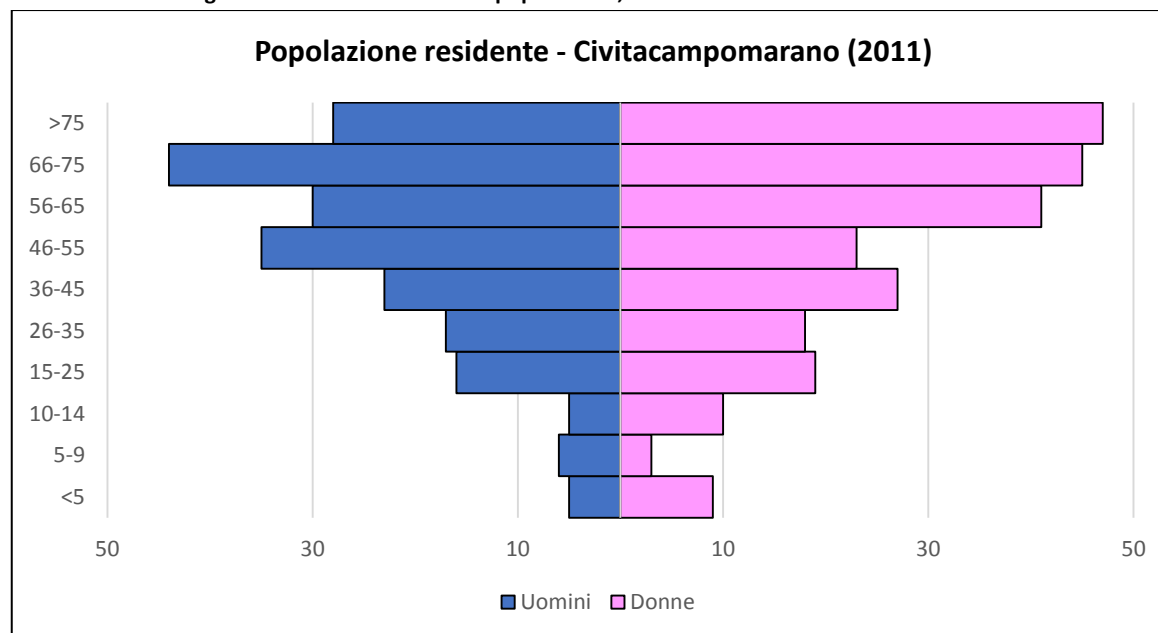

Figura 5. Anni di massimo e minimo popolamento ai censimenti 1861-2011. Fonte: Istat

| Anno censimento | Abitanti |
|-----------------|----------|
| 1861 | 2867 |
| 1871 | 2797 |
| 1881 | 2759 |
| 1901 | 2815 |
| 1911 | 2906 |
| 1921 | 2812 |
| 1931 | 2078 |
| 1936 | 2109 |
| 1951 | 1749 |
| 1961 | 1395 |
| 1971 | 1155 |
| 1981 | 1000 |
| 1991 | 836 |
| 2001 | 676 |
| 2011 | 451 |

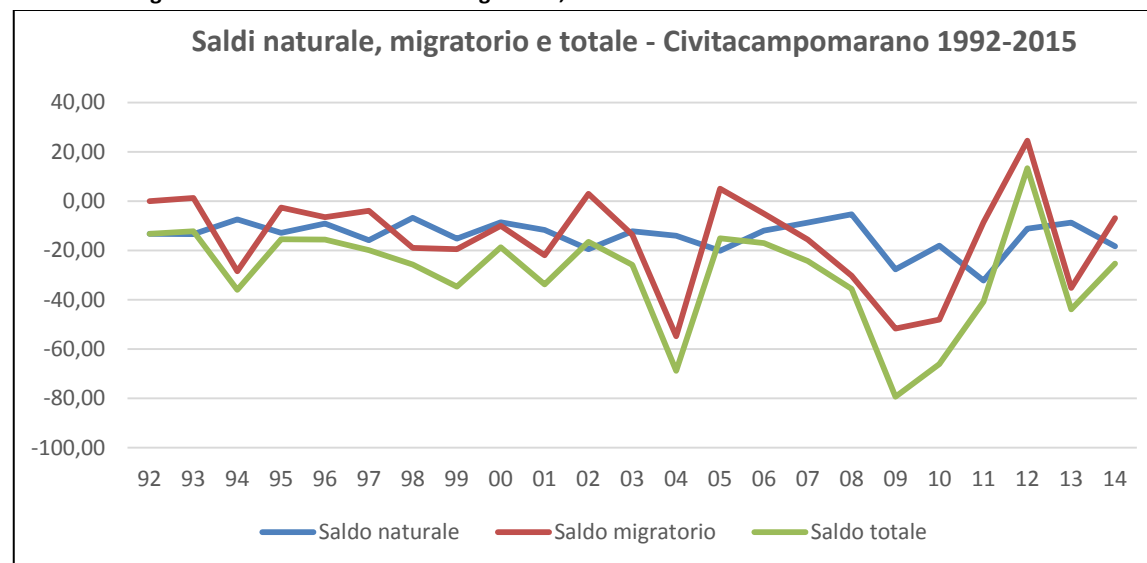
Figura 6. Condizione professionale e non professionale della popolazione, 2011. Fonte: ns. elaborazione dati Istat

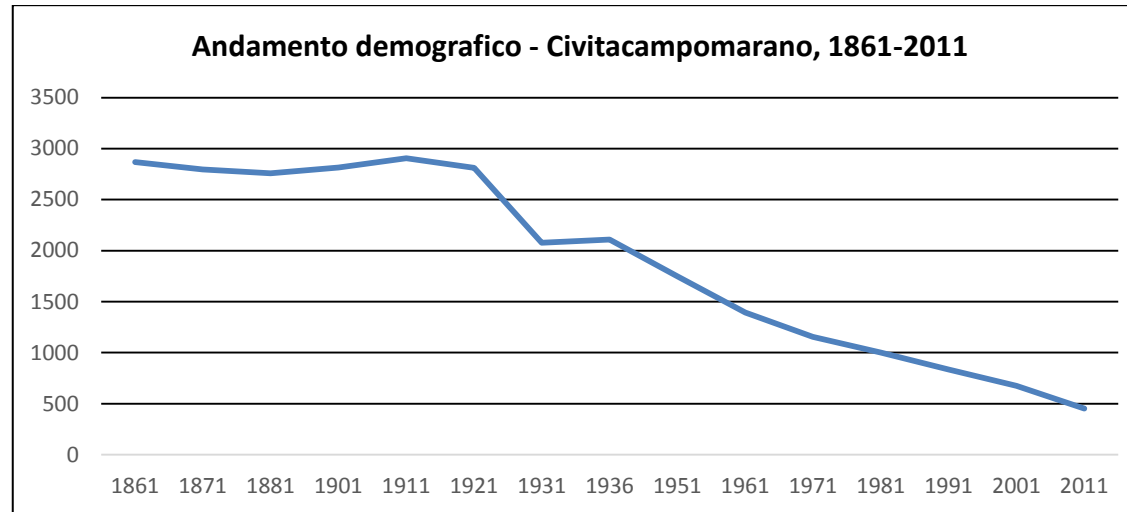

Figura 7. Occupati per settore di attività, 2011. Fonte: ns. elaborazione dati Istat



INFRASTRUTTURE ENERGETICHE

IMPIANTI DI ENERGIA RINNOVABILE: 5 aerogeneratori pari a 7,5 MW

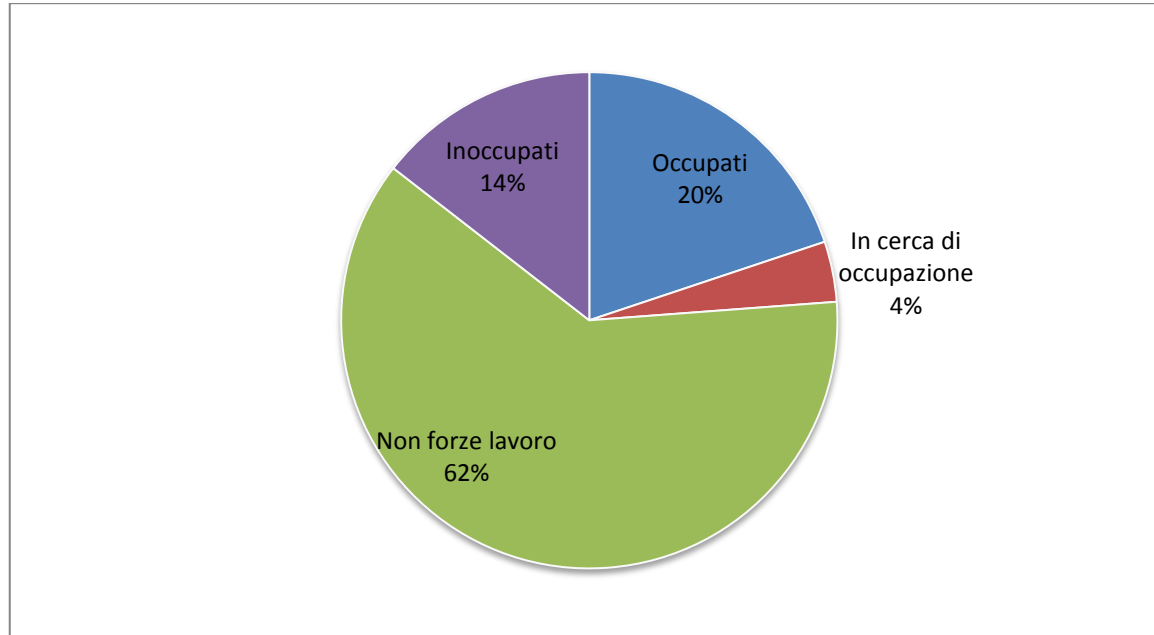
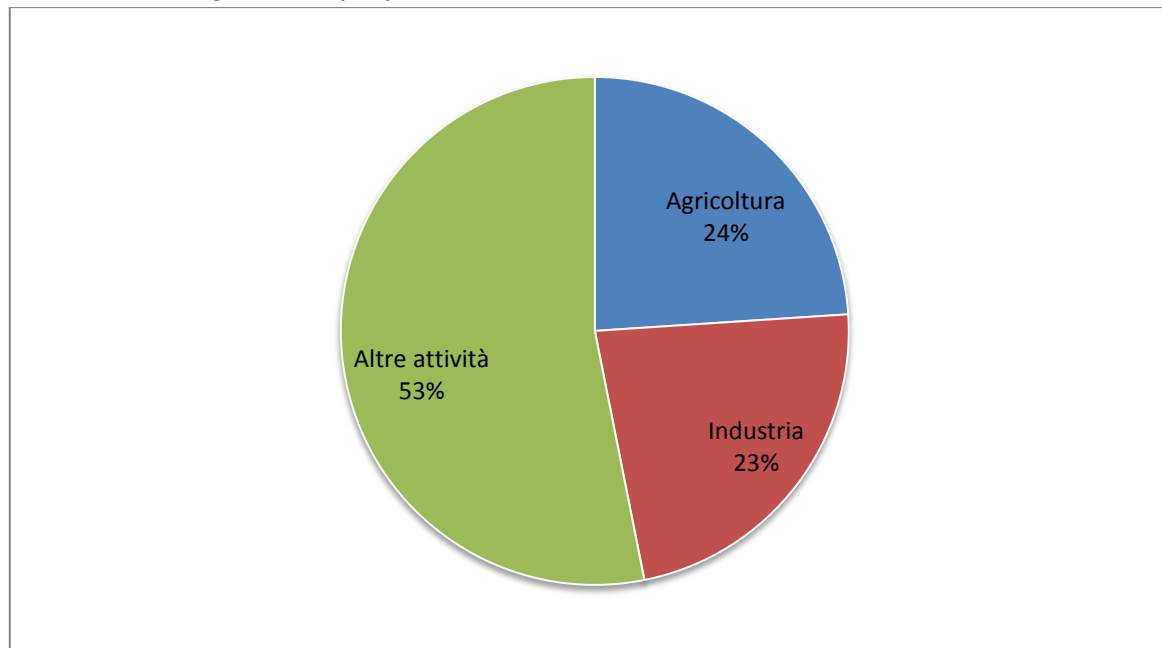
SERVIZI DI PUBBLICA SICUREZZA

INDIRIZZO UFFICIO POLIZIA MUNICIPALE: Servizio di Polizia Urbana associato con il comune di Castelbottaccio, Via Municipio, 13

SERVIZI DI PRIMO SOCCORSO

PRESIDI OSPEDALIERI: no

OSPEDALE (più vicino): Antonio Cardarelli, c.da Tappino, 86100, Campobasso

DISTANZA: 41 km

GUARDIA MEDICA E POSTAZIONE 118: Corso Italia, 86031 Castelmauro (CB)

FARMACIE: Tolo Giuseppe, Corso XXIV Maggio, 21

SERVIZI PER IL TEMPO LIBERO

PALESTRE: no

CAMPO SPORTIVO: traversa Salita Calvario

ALTRI IMPIANTI SPORTIVI: no

SERVIZI DI INFORMAZIONE TURISTICA

UFFICI DI INFORMAZIONE TURISTICA: Piazza Municipio, 13 (comune)

ADDETTI ACCOGLIENZA TURISTICA: 1, Ilenia Carelli (presidente) Pro Loco "Vincenzo Cuoco", tel. 3336043068

INDIRIZZO PUNTO INFORMATIVO: via Vittorio Emanuele, 4

SERVIZI TURISTICI

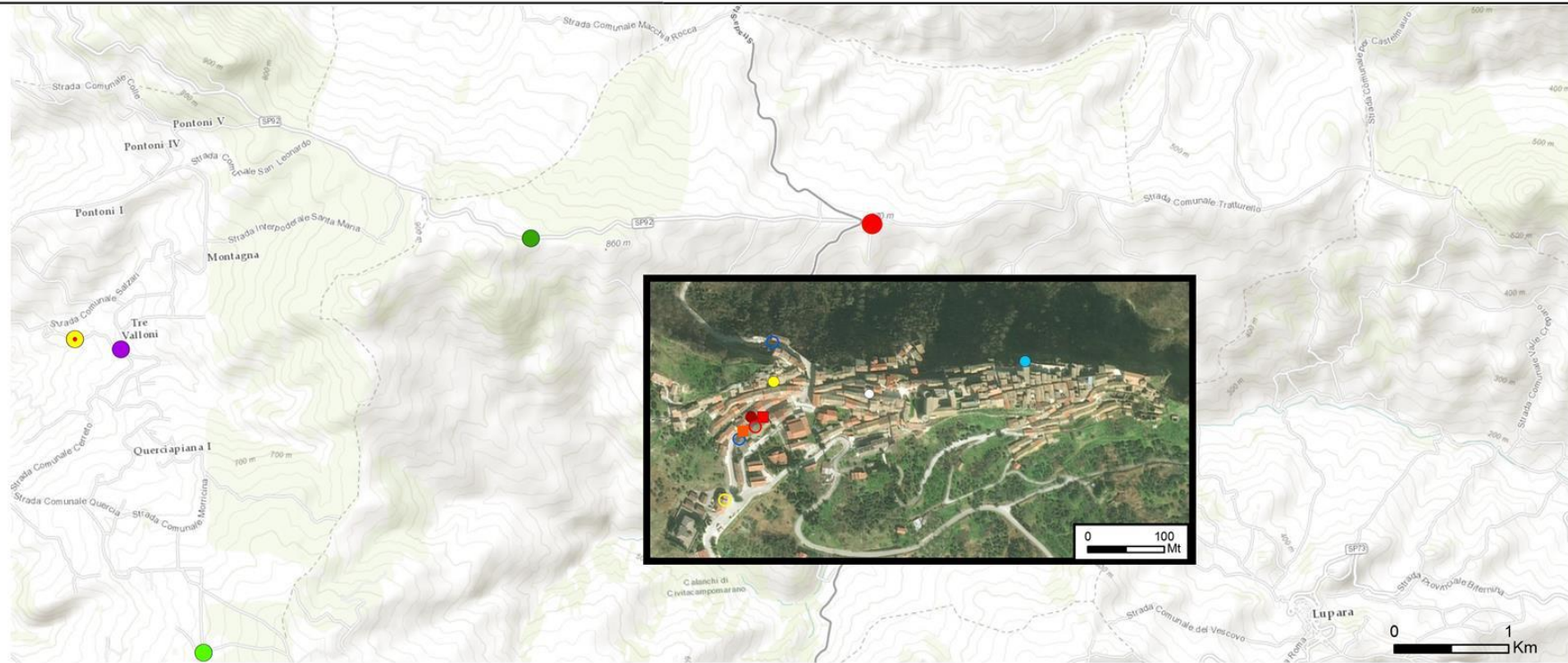

Università degli Studi del Molise
 Dipartimento Bioscienze e Territorio
 MoRGaNA Lab

Legenda

- | | | | |
|---|--------------------------------------|---|------------------|
| ● | Strutture ricettive con ristorazione | ● | Punti panoramici |
| ● | Strutture ricettive | ○ | Info point |
| ● | Servizi di ristorazione | ○ | Wi-Fi |
| ○ | Bar e pub | ● | Uffici postali |
| ○ | Alimentari | ● | Tabacchi |
| ● | Panifici, pasticceria e pasta fresca | ■ | Farmacie |
| ● | Area camper attrezzata | ■ | Guardia medica |
| ● | Area pic nic | | |

Rilevazione:

Diana Ciliberti
 Giuseppe Di Felice
 Valentina Iovara

Cartografia:

Giuseppe Di Felice

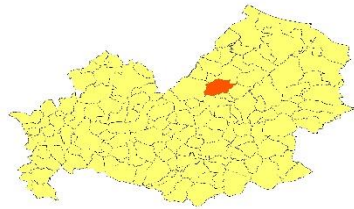

POSTI IN AREE PUBBLICHE ATTREZZATE PER CARAVAN/CAMPER: SP 92, località Monterosso

PARCHEGGI PER BUS TURISTICI: corso XXIV maggio

PISTE CICLABILI: no

SENTIERI SEGNALATI: sentiero di trekking

VISITE GUIDATE: si

STRUTTURE RICETTIVE: 1

| DENOMINAZIONE | INDIRIZZO | TIPOLOGIA | CAMERE | POSTI LETTO |
|-------------------------|-----------------|---------------|--------|-------------|
| Residenza del letterato | Via V. Cuoco, 9 | Affittacamere | 2 | 3 |

RISTORANTI: 1, Ristorante La Passeggiata, c.da Crocella

BAR: 2, Il ritrovo, corso 24 maggio
Civita, corso 4 novembre

EVENTI FOCALIZZATI SU RISORSE STORICO/CULTURALI E TRADIZIONALI: 8 (vedi tabella Capitale culturale: eventi e festività)

FIERE: 5, Fiera di San Liberatore -12 maggio, c.da S. Giovanni
Fiera di San Donato – 4 agosto, c.da S. Giovanni
Fiera di San Francesco – 3 ottobre, c.da S. Giovanni
Fiera di Ottobre – 20 ottobre, c.da S. Giovanni
Fiera di San Martino – 10 novembre, corso XXIV maggio

MERCATI: domenica mattina (settimanale), corso XXIV maggio

CENTRI CONFERENZE/CONVEGNI: piazza Municipio (Castello Angioino)

WI-FI ZONE: Piazza Municipio

Marchi di riconoscimento della destinazione: Borghi Autentici d'Italia; Comune Amico del Turismo Itinerante - Area camper

INIZIATIVE SOCIALI/FORMATIVE/ESPERENZIALI:

| DENOMINAZIONE | ORGANIZZATORE | INDIRIZZO | DATA SVOLGIMENTO |
|------------------------------------|----------------------------|------------------------------------|-----------------------------|
| Lab. Produzione gastronomica | Azienda agricola Cianfagna | Corso XXIV Maggio | Variabile (su prenotazione) |
| Polo Museale di arte contemporanea | Comune | Piazza Municipio (presso castello) | Variabile |

INFORMAZIONI DI INTERESSE CULTURALE

SANTO PATRONO: 13 maggio - San Liberatore

PERSONAGGI CELEBRI: *Gabriele Pepe*, letterato e poeta
Vincenzo Cuoco, scrittore, giurista e politico

GEMELLAGGI O COLLEGAMENTI CON ESTERO: nessuno

CAPITALE AMBIENTALE E NATURALISTICO

**Università degli Studi
del Molise**

**Dipartimento
Bioscienze e
Territorio**

MoRGaNA Lab

Rilevazione:

Diana Ciliberti

Giuseppe Di Felice

Valentina Iovara

Cartografia:

Giuseppe Di Felice

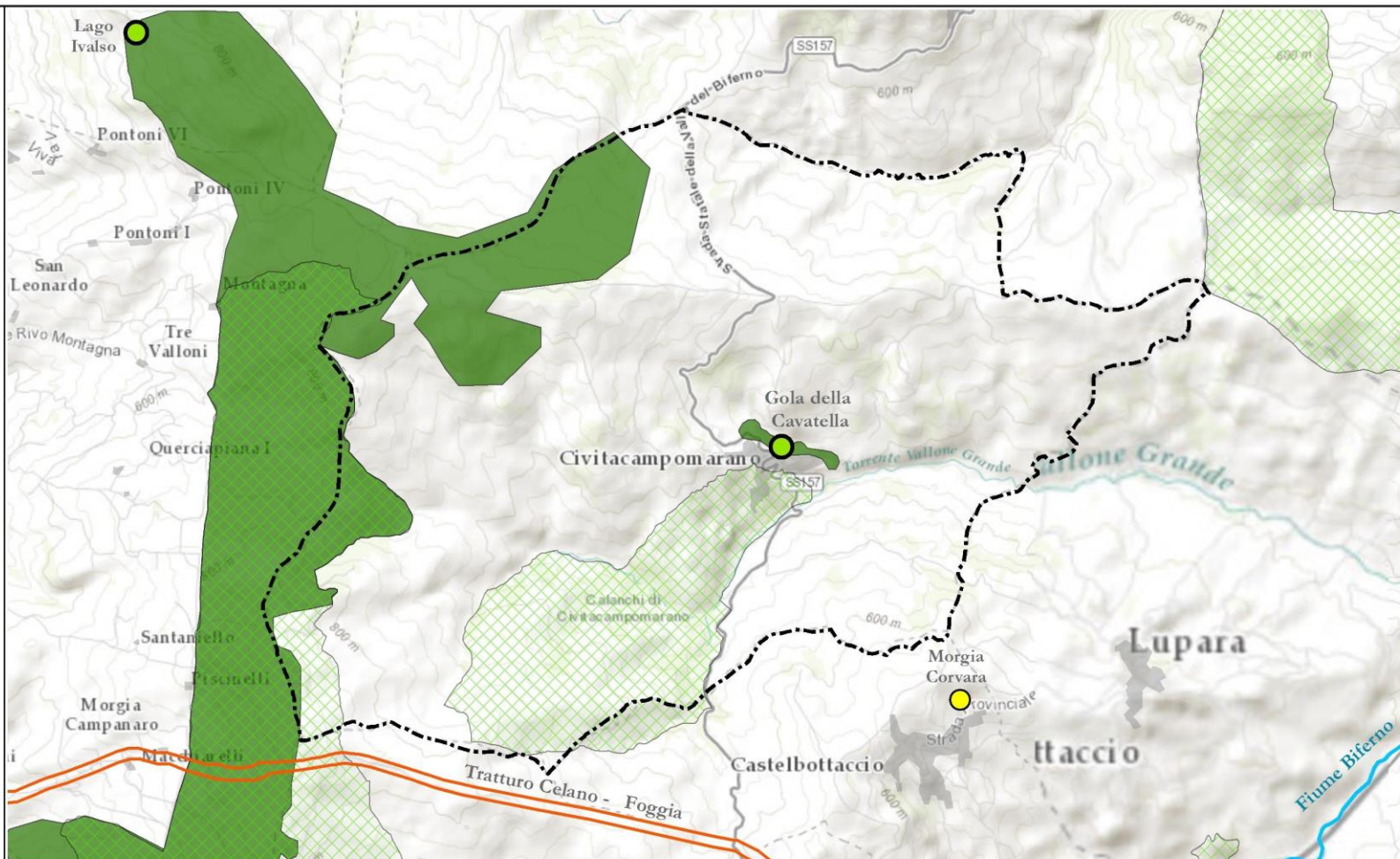

Legenda



Aree boschive



Aree SIC



Centro abitato

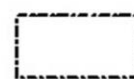

Superficie
comunale



Tratturi



Fiumi



Morge



Aree
verdi urbane

CAPITALE NATURALISTICO: RISORSE DI INTERESSE NATURALISTICO

| DENOMINAZIONE | LOCALIZZAZIONE |
|----------------------|------------------------|
| Calanchi | Loc. Macchie |
| La Cavatella (gola) | Loc. Guaralla |
| Parco Vallemonerosso | Strada provinciale, 92 |
| Bosco Comunale | Bosco Vallemonerosso |

CAPITALE NATURALISTICO: AREE PICNIC; SENTIERI; PERCORSI SEGNALATI

| DENOMINAZIONE | TIPOLOGIA | LOCALIZZAZIONE |
|--------------------|-----------------------|----------------------|
| Area verde | Area verde attrezzata | Loc. Folcaro |
| Area verde | Area verde attrezzata | Loc. Croce Strangola |
| Oasi naturalistica | Area verde attrezzata | Parco Vallemonerosso |

CAPITALE NATURALISTICO: AREE SIC

| DENOMINAZIONE | RIFERIMENTI NATURA 2000 |
|--|---|
| IT7222256 Calanchi di Civitacampomarano | ftp://ftp.minambiente.it/PNM/Natura2000/TrasmissioneCE_2015/schede_mappe/Molise/SIC_schede/Site_IT7222256.pdf |
| IT7222236 M. di Trivento-B. Difesa C.S. Pietro-B. Fiorano. B.Ferrara | ftp://ftp.minambiente.it/PNM/Natura2000/TrasmissioneCE_2015/schede_mappe/Molise/SIC_schede/Site_IT7222256.pdf |

CAPITALE CULTURALE: DESCRIZIONE

Il castello angioino costituisce una preziosa testimonianza storica; edificato su una massa arenaria tra i torrenti Mordale e Vallone Grande oggi sorge al centro del paese, in origine fu costruito isolato nei suoi fossati e non vi si poteva accedere quando era chiusa la porta di cinta. Dal XVIII secolo il borgo incominciò ad espandersi davanti al castello, quindi al lato opposto rispetto ai primitivi insediamenti. Il castello così divise in due il paese, "Civita di sotto" e "Civita di sopra".

Nel 1795 gli abitanti del paese, stanchi di questa separazione riempirono il fossato per creare un collegamento tra le due parti, costruendo una strada che oggi costeggia il castello nel lato nord.

Il paese ha dato i natali a due personaggi illustri di cui si ricordano le opere di grande valore storico, Vincenzo Coco e Gabriele Pepe.

Il cimitero napoleonico, situato alle porte del centro, rappresenta uno dei pochi esempi di architettura cimiteriale napoleonica presenti nel centro-sud Italia.

Vincoli su beni culturali e paesaggistici ai sensi del decreto legislativo n. 42 del 22/1/2004 (Codice dei Beni Culturali e del Paesaggio): Castello Angioino, vincolo architettonico istituito il 7/05/1979, l. 1089/1939, artt. 1, 3.

Politiche o piani per la protezione e valorizzazione del patrimonio culturale: PAI – Medio Sannio – Alto Biferno PSR 2007/2013 interventi area camper Progetto rete delle città, con comunità della costa molisana e Francia (Civita, Guglionesi, Termoli, Campomarino) Comune amico del turismo itinerante; adesione alla "Rete Italiana di cultura popolare", Deliberazione di Giunta Comunale n° 70 del 22 ottobre 2012, ha aderito alla Rete Italiana di Cultura Popolare. Con l'adesione il Comune intende valorizzare, conservare e promuovere a livello nazionale due festività molto sentite, in cui si abbinano gli aspetti sacri e pagani: San Giuseppe e San Liberatore. Borghi della letteratura; Valore in rete: con borghi autentici costituirà una rete per captare finanziamenti privati in immobili di proprietà pubblica (fondo immobiliare Borghi Autentici).

CAPITALE CULTURALE

Legenda

-  Chiese, monasteri, santuari
-  Castelli e palazzi storici
-  Fontane e abbeveratoi
-  Iscrizioni
-  Arte contemporanea
-  Cimitero napoleonico

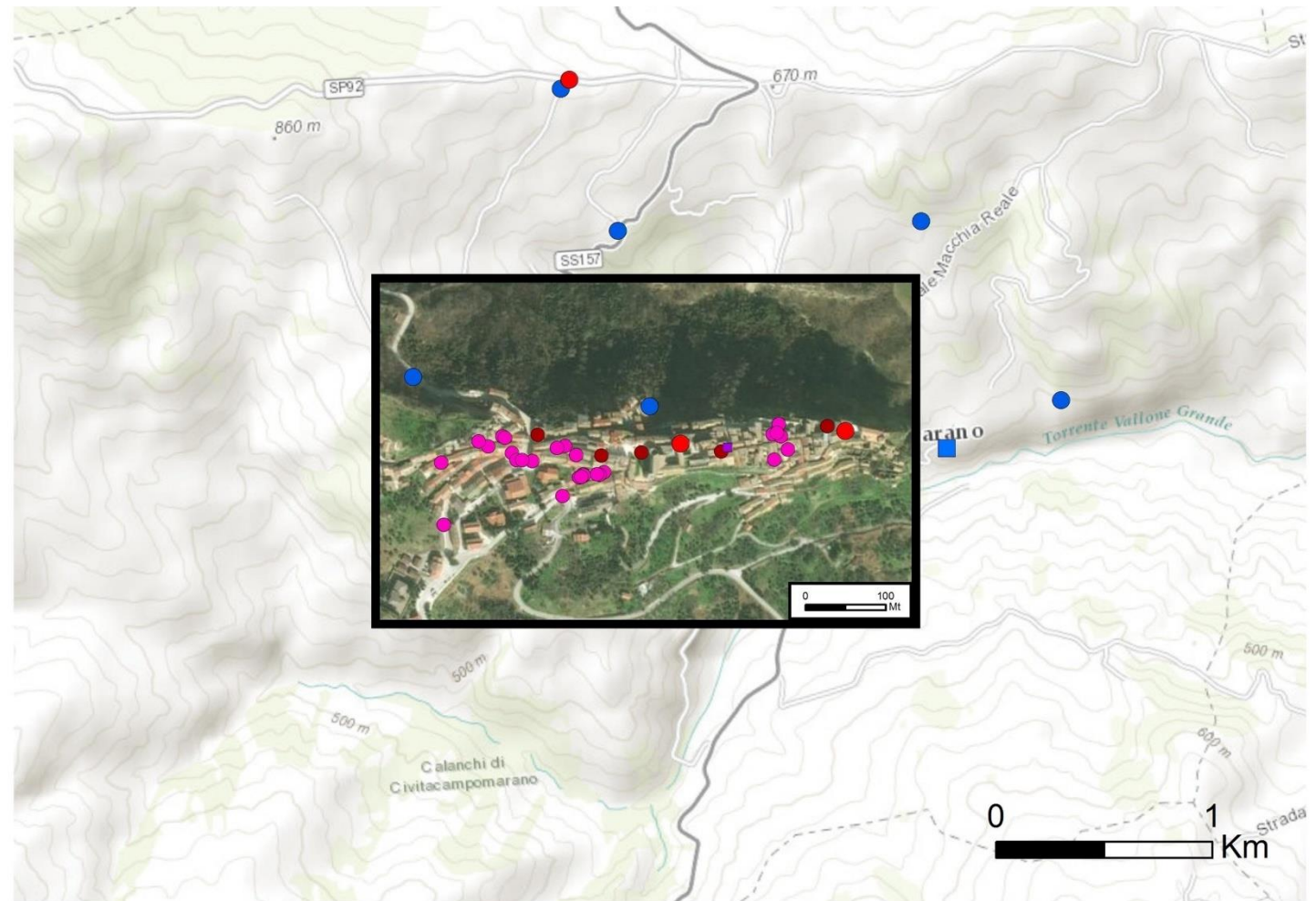

Università degli Studi del Molise
Dipartimento Bioscienze e Territorio
MoRGaNA Lab

Rilevazione: Diana Ciliberti, Giuseppe Di Felice,
Valentina Iovara
Cartografia: Giuseppe Di Felice

CAPITALE CULTURALE: CHIESE

1. Santa Maria Maggiore

| | |
|-----------------------------------|--|
| LOCALIZZAZIONE | Via Marconi |
| CARATTERISTICHE | Dopo il 4 febbraio 1903, avvenuto il crollo della Chiesa di S. Maria Maggiore che sorgeva in prospicienza del castello, S. Maria delle Grazie (oggetto della presente scheda) è divenuta sede della parrocchia di S. Maria Maggiore. Il campanile è tutto ciò che resta della chiesa di S. Maria Maggiore, che il 4 febbraio del 1904, indebolita nelle sue fondamenta tufacee, crollò su se stessa. Il campanile si compone di tre registri e termina a punta con quattro facce. Il primo registro è attraversato da un arco a tutto sesto che immette nel borgo medievale, il secondo presenta la cella campanaria, ed il terzo un orologio. |
| OPERE D'ARTE | Oggetto: pala settecentesca; Autore: ignoto; Datazione: ignota Oggetto: tela "Sacra Famiglia"; Autore: ignoto; Datazione: ignota |
| ORARI DI APERTURA/CHIUSURA | Non accessibile |
| CELEBRAZIONE LITURGICHE | Feriali 7,00 – Festivi 11,00 |
| PARROCO | Don Angiolino Boccardo |

2. Chiesa S. Giorgio Martire

| | |
|-----------------------------------|--|
| LOCALIZZAZIONE | Vico I Morricone |
| CARATTERISTICHE | Presenta una facciata rettangolare che termina con un coronamento orizzontale a romanella; essa presenta un portale, in corrispondenza del quale, in alto, si apre un finestrone rettangolare di moderna fattura; alla sinistra di quest'ultimo compare un piccolo rosone che risulta decentrato rispetto all'intera composizione; al di sotto del coronamento orizzontale è incastonata una piccola lastra con un bassorilievo che raffigura S. Giorgio che uccide il drago. La torre campanaria è posta sul retro, ampio e tozzo volume in pietra a vista. |
| ORARI DI APERTURA/CHIUSURA | Regolamentata (su prenotazione) |
| CELEBRAZIONE LITURGICHE | Feriali 7,00 – Festivi 11,00 |
| PARROCO | Don Angiolino Boccardo |

3. Chiesa di San Giovanni Battista

| | |
|--------------------------------|--|
| LOCALIZZAZIONE | Strada provinciale 92 |
| CARATTERISTICHE | Ha una facciata principale di ridottissime dimensioni, con portale cornice orizzontale a romanella e veletta campanaria. Agli inizi del secolo scorso fu sede del culto valdese per un decennio. |
| CELEBRAZIONE LITURGICHE | Nessuna |
| PARROCO | Don Angiolino Boccardo |

CAPITALE CULTURALE: PALAZZI STORICI

| | |
|-----------------------------|---|
| DENOMINAZIONE | Casa Natale V. Cuoco |
| TIPOLOGIA | Palazzo storico |
| EPOCA | XVIII secolo |
| PROPRIETA' | Comune |
| PROPIETA' ORIGINARIA | Famiglia Cuoco |
| INDIRIZZO | Via V. Cuoco |
| ACCESSIBILITA' | Regolamentata |
| CARATTERISTICHE | Oggi rappresenta una dimora storica in cui è possibile soggiornare gestita da privati. Al primo livello, è dotata di un'ampia sala destinata a convegni e manifestazioni; ai piani superiori sono presenti le camere da letto alternate ad ambienti comuni arredati con suppellettili e camini risalenti all'epoca XVIII e XIX secolo |

CAPITALE CULTURALE: CASTELLI

| | |
|-----------------------------|---|
| DENOMINAZIONE | Castello Angioino |
| TIPOLOGIA | Edificio Nazionale monumentale, Legge 1089 del 01/06/1939 |
| EPOCA | XIV secolo |
| PROPRIETA' | Comune |
| PROPIETA' ORIGINARIA | Privata (famiglie nobiliari del Balzo, Carafa) |
| INDIRIZZO | Piazza Municipio; Largo V. Cuoco |
| ACCESSIBILITA' | Regolamentata Dal 1 maggio al 30 settembre, ogni sabato e domenica dalle ore 10.00 alle ore 13.00 e dalle ore 17.00 alle ore 20.00; dal 1 ottobre al 30 aprile, ogni sabato e domenica dalle ore 10.00 alle ore 13.00 e dalle ore 15.00 alle ore 17.00; giornate festive e aperture straordinarie previste dal MiBACT; previa prenotazione per i giorni infrasettimanali |
| CARATTERISTICHE | La data di costruzione del castello non è certa; probabilmente avvenne durante il XIV secolo sotto il regno di Federico II. Esso fu residenza delle famiglie feudali Del Balzo, Di Sangro, Carafa e D'Avalos. Esso si compone di un corpo centrale quadrangolare e di torrioni angolari. Il prospetto principale che dà sulla piazza presenta un portale trecentesco sopra il quale compare uno scudo sostenuto da un grifo con i gigli capovolti, stemma di Paolo di Sangro che ottenne il feudo di Civitacampomariano da Alfonso D'aragona nel 1442 come atto di ringraziamento per aver tradito il re Angioino, suo rivale, durante la battaglia di Sessano. |

CAPITALE CULTURALE: BIBLIOTECHE/ARCHIVI

| DENOMINAZIONE | INDIRIZZO | RESPONSABILE |
|------------------------------|----------------------|--------------|
| Biblioteca Comunale (chiusa) | Largo Umberto I, snc | Comune |

CAPITALE CULTURALE: ELEMENTI DI INTERESSE STORICO-ARCHITETTONICO

| DENOMINAZIONE | TIPOLOGIA | EPOCA | PROPRIETA' | INDIRIZZO | ACCESSIBILITA' |
|-------------------------|--------------------------|-----------|------------|---|---|
| Cimitero napoleonico | Edilizia urbana | XIX sec. | Comune | C.da Giardino | Accessibile |
| Casa del Mercante | Palazzo storico | XVII sec. | Comune | Via Vincenzo Cuoco | Non accessibile (visibile dall'esterno) |
| Fonte dei frati | Fontana | Nd | Comune | C.da Rennesa Spinolo | Accessibile |
| Fonte dei Tosti | Fontana | Nd | Comune | C.da Macchia di Merza | Accessibile (con difficoltà) |
| Fontana di S. Giovanni | Fontana | Nd | Comune | Strada Provinciale 92, c.da Colle Picchilli | Accessibile |
| Fonte della Difesa | Fontana | Nd | Comune | Nd | Non accessibile |
| Epigrafe Vincenzo Cuoco | Iscrizione commemorativa | XX sec. | Provincia | Via Vincenzo Cuoco | Accessibile |
| Installazioni | Arte contemporanea | 2016 | Comune | Via 24 maggio | Accessibili |
| Street paintings | Murales | 2014-2016 | Privati | Vie del paese | Accessibili |
| Fonte Crognaleta | Fontana | Nd | Comune | Strada Provinciale 163 | Accessibile |
| Abbeveratoio | Abbeveratoio | Nd | Comune | Corso 4 novembre (SP 163) | Accessibile |
| Fonte amara | Fontana | Nd | Comune | Via Guglielmo Pepe | Accessibile |

CAPITALE CULTURALE: ENOGASTRONOMIA

| PRODOTTO/PIATTO | TIPOLOGIA | OCCASIONE/FREQ. PREPARAZIONE | LOCALIZZAZIONE |
|-------------------------|-------------------|------------------------------|---|
| Bottapzzient | Prodotti da forno | Sempre | Ambito familiare |
| Caragne | Dolci | San Giuseppe | Ambito familiare |
| Ciff e ciaff | Secondi piatti | Sempre | Ambito familiare/Ristoranti |
| Ciell (marchio De.Co) | Dolci | Sempre | Azienda agricola Cianfagna, via XXIV Maggio, 58 |
| Fasciuol cuott ca pgnat | Primi piatti | Sempre | Ambito familiare |
| Pizza e fojje | Prodotti da forno | Sempre | Ambito familiare |
| Pallott casce e ove | Secondi piatti | Sempre | Ambito familiare/Ristoranti |

CAPITALE CULTURALE: EVENTI E FESTIVITA'

| DENOMINAZIONE | TIPOLOGIA | DATA | LOCALIZZAZIONE |
|------------------------|-------------------------------|------------|---|
| San Giuseppe Artigiano | Festività religiosa | 1 Maggio | Chiesa di S. Giorgio Martire; Largo Umberto I (via Nova SS157) |
| San Donato | Festività religiosa | 7 agosto | Chiesa di S. Giorgio Martire |
| San Liberatore | Festività religiosa (patrono) | 13 Maggio | Chiesa di S. Giorgio Martire; piazza Municipio |
| Sagra dei cavatelli | Sagra | 13 Agosto | Piazza Municipio |
| Cvtà – Street Fest | Festival | Aprile | Vie del paese |
| Madonna della Neve | Festività religiosa | 5-6 agosto | Cappella del cimitero napoleonico; chiesa di S. Giorgio Martire |
| San Giuseppe | Festività religiosa | 19 Marzo | Ambito familiare |
| Falò di San Giuseppe | Festività religiosa | 18 Marzo | Vie del paese |

FOTOGRAFIE





BIBLIOGRAFIA

In Civita, i personaggi, i luoghi, la storia, Civitacampomarano, Pro Loco "V.Cuoco", 1999

Il Castello di Civitacampomarano. Storia, archeologia, restauro, Campobasso, De Benedittis, 2007

F. De Marinis, *Civitacampomarano, raccolta di notizie su avvenimenti e personaggi*, Roma, 2B Copy, 1999

V. Lombardi, *Civitacampomarano tra la fine del Settecento e la metà dell'ottocento. Funzioni e pratica musicale, musicisti e testimonianze bibliografiche*, in "Almanacco del Molise", 30, 2000/2001, Enne, Campobasso

M. T. Lalli, *U reddummele d'a cavatelle: Civitacampomarano tra leggenda e storia*, Termoli, Adriatica, 1993

Sciaudone A., *Il Molise dal gusto antico*, Edizioni La Regione, Civitacampomarano, 2014

I. Zilli (a cura di), *Atlante delle emergenze culturali del Molise*, Università degli Studi del Molise - Centro di Cultura del Molise, Campobasso, 2010

SITOGRAFIA

<http://www.comune.civitacampomarano.cb.it/civitacamp/zf/index.php/servizi-aggiuntivi/index/index/idtesto/20055>

<https://www.facebook.com/comune-di-civitacampomarano-120998167939261/timeline/>

<http://www.turismo-civitacampomarano.it/>

<http://www.civitacampomarano.net/>

<http://www.arsarp.it/atlante-prodotti-tradizionali-scuole-254>

<http://www.ristorante-lapasseggiata.it/index.php/affittacamere>