

AUTORI

Dott.ssa Diana Ciliberti
Dott. Giuseppe Di Felice
Dott.ssa Valentina Iovara

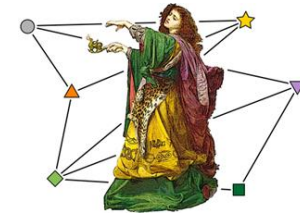

Università degli Studi del Molise
Sede di Termoli



MoRGaNA Lab
Dip. di Bioscienze e Territorio
morgana.unimol@gmail.com

Analisi territoriale per la mappatura delle risorse

[PIETRACUPA]

Coordinamento:

Prof.ssa Monica Meini

SCHEDA COMUNE PIETRACUPA

MUNICIPIO: Via Casaleno, 1, Pietracupa CB (tel. 0874 768149)

DESCRIZIONE: Il centro abitato di Pietracupa sorge a 645 m s.l.m., si sviluppa intorno ad emergenze rocciose, dette olistostromi o massi erratici, di natura calcarea che si ergono ripide tra suoli di natura prevalentemente argillosa. Posto al centro della fascia collinare che separa i bacini dei fiumi Trigno e Biferno, ai confini dei comuni di Bagnoli del Trigno, Salcito, Fossalto, Duronia e Torella del Sannio. Lo spuntone roccioso (La Morgia) che domina il paese è caratterizzata da numerose cavità artificiali attribuibili ad un antico abitato rupestre che spiega il toponimo latino di Petra cupa, in cui l'aggettivo deve intendersi come "cava" (cupa = botte). La più antica citazione del paese si trova in un privilegio di Anacleto II che nel 1130 lo include nella diocesi di Limosano. Venti anni dopo il Catalogus baronum attribuisce ai "figli di Atenulfo" Berardo, Roberto e Gustaiano i suffeudi di Bagnoli e di Pietracupa - Castelluccio. Sulla cima della Morgia sorgeva un castello, nato forse come torre di guardia fortificata dotato di una doppia cinta muraria.

Non si sa quanto il castello fosse stato danneggiato dal terremoto del 1456, ma la famiglia De Regina, che ebbe la baronia di Pietracupa nel 1469, non vi risiedette mai. Questo fatto, e l'aumento della popolazione che nel 1545 contava ottantanove fuochi, spinse ad appoggiare alla vecchia cinta muraria nuove case, a prelevarne pietre, ad aprire varchi. Un secolo dopo l'investitura dei De Regina negli atti notarili non si legge più "il Castello" ma "il luogo chiamato Castello". Gli ultimi furono abbattuti nel '900. Le uniche tracce rimaste sono le scale intagliate nella pietra che salgono sulla cima della Morgia, le profonde cisterne che avevano raccolto l'acqua piovana, la grotta che poteva aver ospitato posti di guardia in cui c'è una feritoia strombata verso l'interno aperta sulla valle.

PARTICOLARITÀ: caratteristiche geomorfologiche della Morgia

LOCALIZZAZIONE

Latitudine 41° 41' 0,60" N

Longitudine 14° 31' 12,72" E

ACCESSIBILITA'

PRINCIPALI VIE DI ACCESSO:

I principali assi di percorrenza del traffico regionale sono: la SS Fondo Valle del Trigno (SS 650) e la Fondo Valle del Biferno (SS647). In particolare, il collegamento est-ovest è servito da: SS 647 "Fondovalle del Biferno" che unisce Campobasso con la costa adriatica (Termoli); SS 650 "Fondovalle del Trigno" che collega Isernia con la costa adriatica (Vasto); SS 85 "Venafrana" che da Isernia giunge a Venafro e quindi dal tratto autostradale A1-Austrada del Sole. La direttrice nord-sud è servita da: SS 17 "dell'Appennino Abruzzese ed Appulo-Sannitico" che unisce Campobasso a nord con Isernia (per proseguire in Abruzzo fino a L'Aquila) e a sud con Foggia; SS 16 "Adriatica" che collega Petacciato a Campomarino; autostrada A14-Bologna- Taranto. La rete viaria secondaria è costituita dalle strade comunali e provinciali, che collegano i diversi comuni della regione alla viabilità primaria, per il comune di Pietracupa le principali vie di accesso sono: SS87, SP15, SP138, SP139, SP142.

Pietracupa Accessibilità

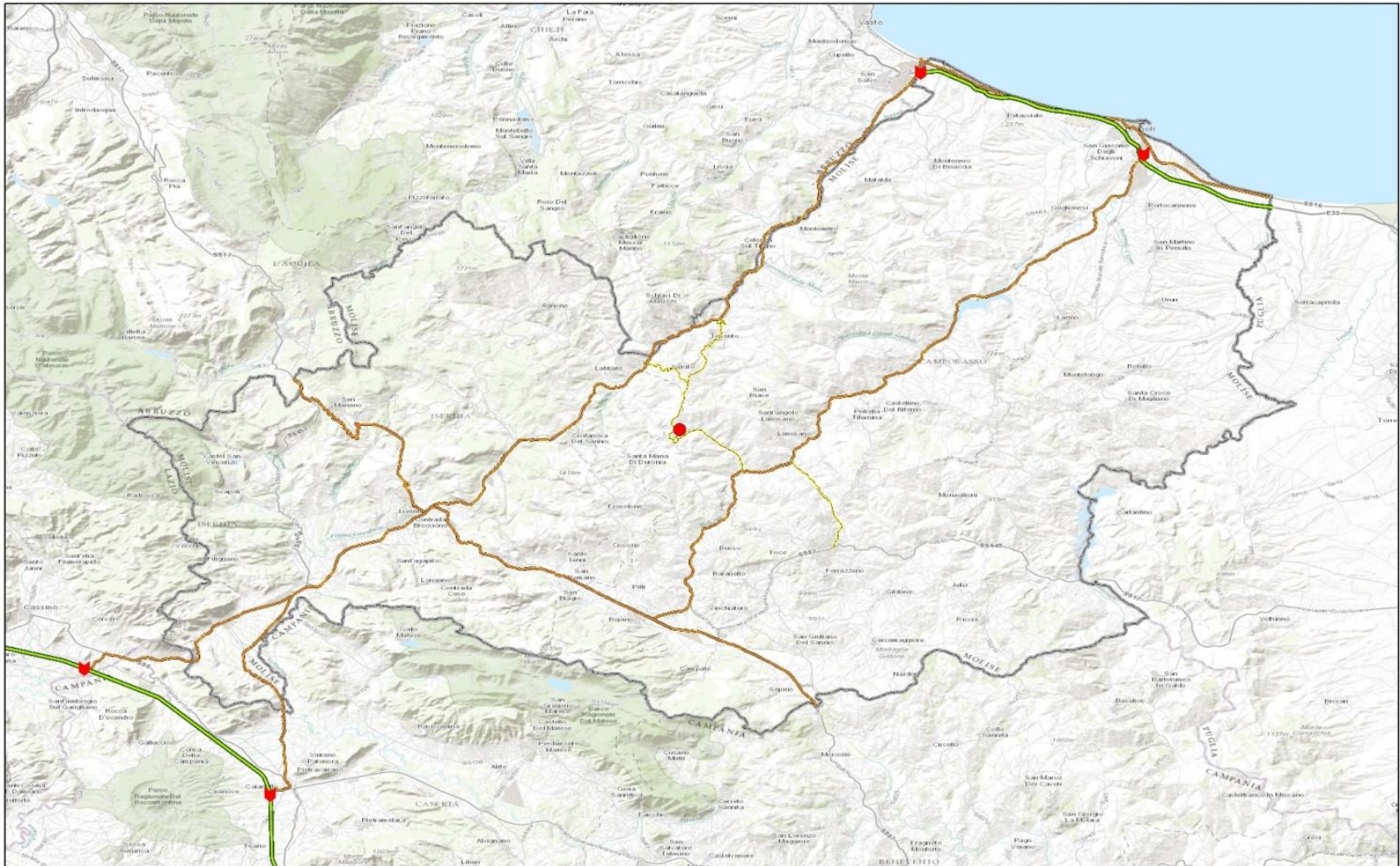

Legenda

-  Punti di accesso principali dalla rete nazionale
-  Strade a scorrimento veloce
-  Autostrade
-  Strade interne

0 5 10 20 Km

Università degli Studi del Molise
Dipartimento Bioscienze e Territorio - MoRGaNA Lab

Rilevazione: Diana Ciliberti, Giuseppe Di Felice, Valentina Iovara
Cartografia: Giuseppe Di Felice

Da Roma 2h50:

- A1 Autostrada del Sole (uscita San Vittore)
- SS 430 (direzione Agnone - Casilina - Venafro - Isernia)
- SS 6 (direzione Venafro - Isernia - Capua - Napoli)
- SS 6 Dir. (arrivo a Venafro - Isernia)
- SS85 (direzione Roccaraso - Isernia - Campobasso)
- SS 17 (direzione Campobasso – Benevento)
- SS 650 Fondo Valle del Trigno (direzione San Salvo – Vasto – Termoli - Autostrada Bologna/Bari)
- BV Salcito
- SP 15
- BV Campobasso-Fondovalle Biferno
- SP 41
- BV Pietracupa
- SP 142

Da Napoli 2h10:

- A1 Autostrada del Sole (uscita Caianello)
- SS 372 (direzione Isernia – Roccaraso)
- SS 608 (direzione Casilina - Isernia - Venafro)
- SS 6 (direzione Roma - Campobasso - Isernia - Roccaraso)
- SS 85 (direzione Agnone - Isernia - Campobasso - Roccaraso)
- SS 85 Var. (direzione Isernia - Campobasso - Roccaraso)
- SS 85 (direzione Isernia – Campobasso)
- SS 17 (direzione Campobasso – Benevento)
- SS 650 Fondo Valle del Trigno (direzione San Salvo-Autostrada Pescara/Bari)
- BV Salcito
- SP 15
- BV Campobasso-Fondovalle Biferno
- SP 41
- BV Pietracupa
- SP 142

Da San Salvo 1h10:

- SS 650 Fondo Valle del Trigno (direzione Isernia)
- BV Trivento
- SP 77
- BV Campobasso-Trivento
- SP 15 (1^ rotonda direzione Campobasso)
- SP 15 (2 ^ rotonda direzione Autostrada A1-Isernia-Boiano-Campobasso)
- SP 41 (direzione Campobasso-Fondovalle Biferno)
- BV Pietracupa
- SP 142

Da Campobasso 30':

- SS 710 (direzione Termoli)
- BV Boiano - Isernia - Benevento
- SS 647 Fondo Valle del Biferno
- BV Fossalto-ZI Cerreto
- SP 139
- SS 139 (1^ rotonda direzione Trivento-Duronia-Pietracupa)
- SP 41 (2^ rotonda direzione Fondovalle Trigno-Trivento-Salcito-Pietracupa)
- BV Pietracupa
- SP 142

Da Termoli 1h:

- SS 16 (direzione Campobasso-Isernia)
- SS 87 (direzione Benevento-Isernia-Campobasso)
- SS 647 Fondo Valle Biferno
- BV Fossalto-ZI Cerreto
- SP 139
- SS 139 (1^ rotonda direzione Trivento-Duronia-Pietracupa)
- SP 41 (2^ rotonda direzione Fondovalle Trigno-Trivento-Salcito-Pietracupa)
- BV Pietracupa
- SP 142

DISTANZA DAI CENTRI MAGGIORI (km)

- CAMPOBASSO: 35
- TERMOLI: 75
- ISERNIA: 47
- VENAFRO: 67

SISTEMA DEL TRASPORTO PUBBLICO LOCALE (comuni Convenzione)

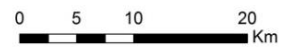
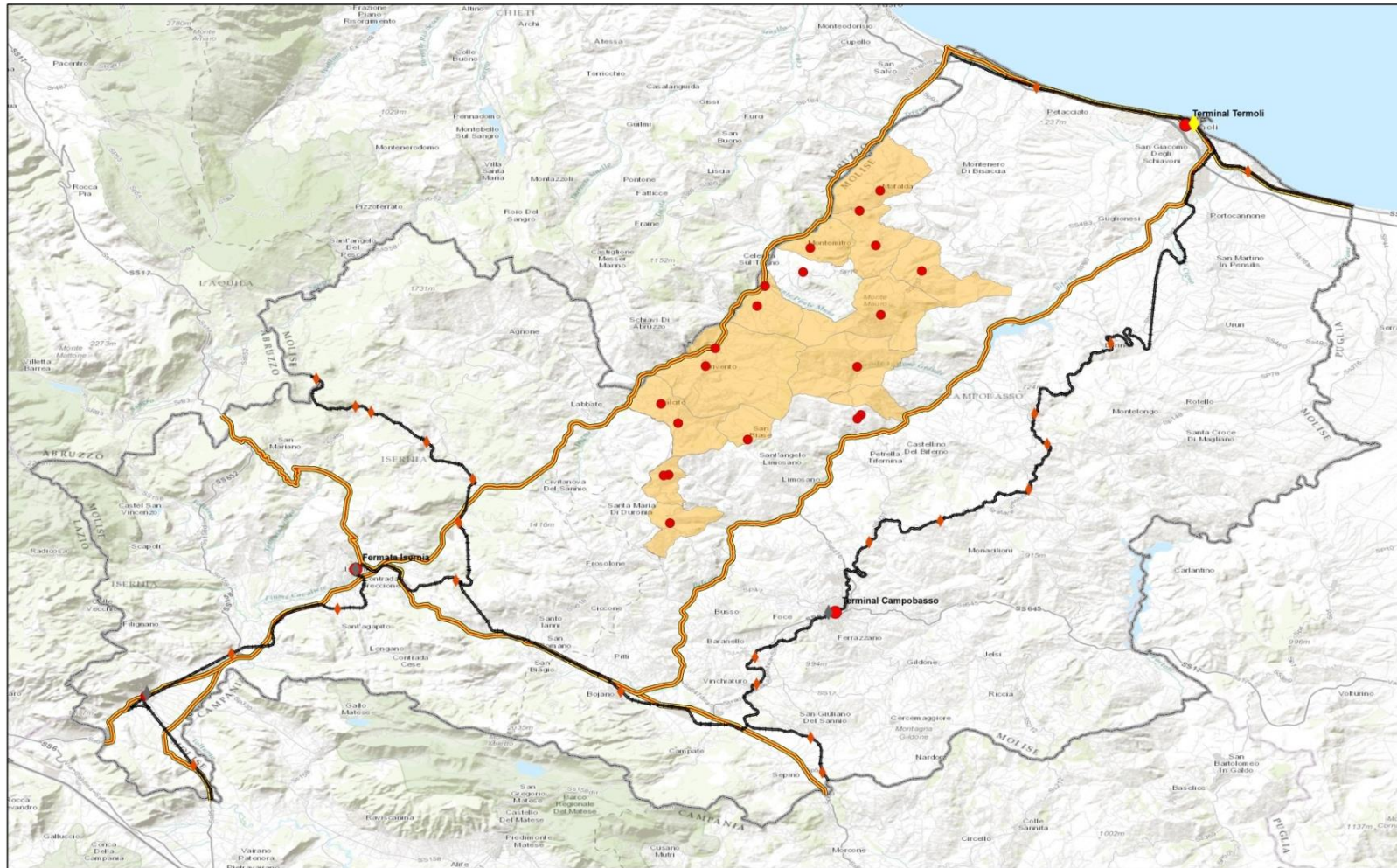

Università degli Studi del Molise
Dipartimento Bioscienze e Territorio - MoRgANA Lab
Rilevazione: Diana Ciliberti, Giuseppe Di Felice, Valentina Iovara
Cartografia: Giuseppe Di Felice

AEREOPORTI (più vicini):**Tabella 1. Sistema Nazionale dei Trasporti Aerei. Fonte: Ministero delle Infrastrutture e dei Trasporti**

ROMA	NAPOLI	PESCARA	BARI-PALESE
Fiumicino – 221 km	Capodichino – 144 km	Aeroporto Internazionale d’Abruzzo – 136 km	Karol Wojtyla – 236 km
Ciampino – 214 km			

STAZIONI (più vicine):**Tabella 2. Sistema Nazionale dei Trasporti Ferroviari. Fonte: Trenitalia**

TERMOLI – 72 km	ISERNIA – 45 km	CAMPOBASSO – 26 km	VENAFRO – 65 km	PESCARA – 134 km
-----------------	-----------------	--------------------	-----------------	------------------

FERMATA AUTOBUS: SP 41 (bivio Pietracupa)**AZIENDA:** A.T.M. Azienda Trasporti Molisana S.p.a.

Sede legale ed amministrativa: Viale Unità d’Italia

86025 Ripalimosani (CB)

Tel: 0874 64744

Fax: 0874 629847

INFORMAZIONI SUL COMUNE

SUPERFICIE COMUNALE: 10,08 km²

ABITANTI: 219 (01/01/2015 - Istat)

ZONA CLIMATICA: D - clima temperato sublitoraneo

IMPRESE: 25

Figura 1. Attività economiche del comune di Pietracupa (CB). Fonte: ns elaborazione dati Ateco (Registro delle Imprese CCIAA Campobasso, 2015)

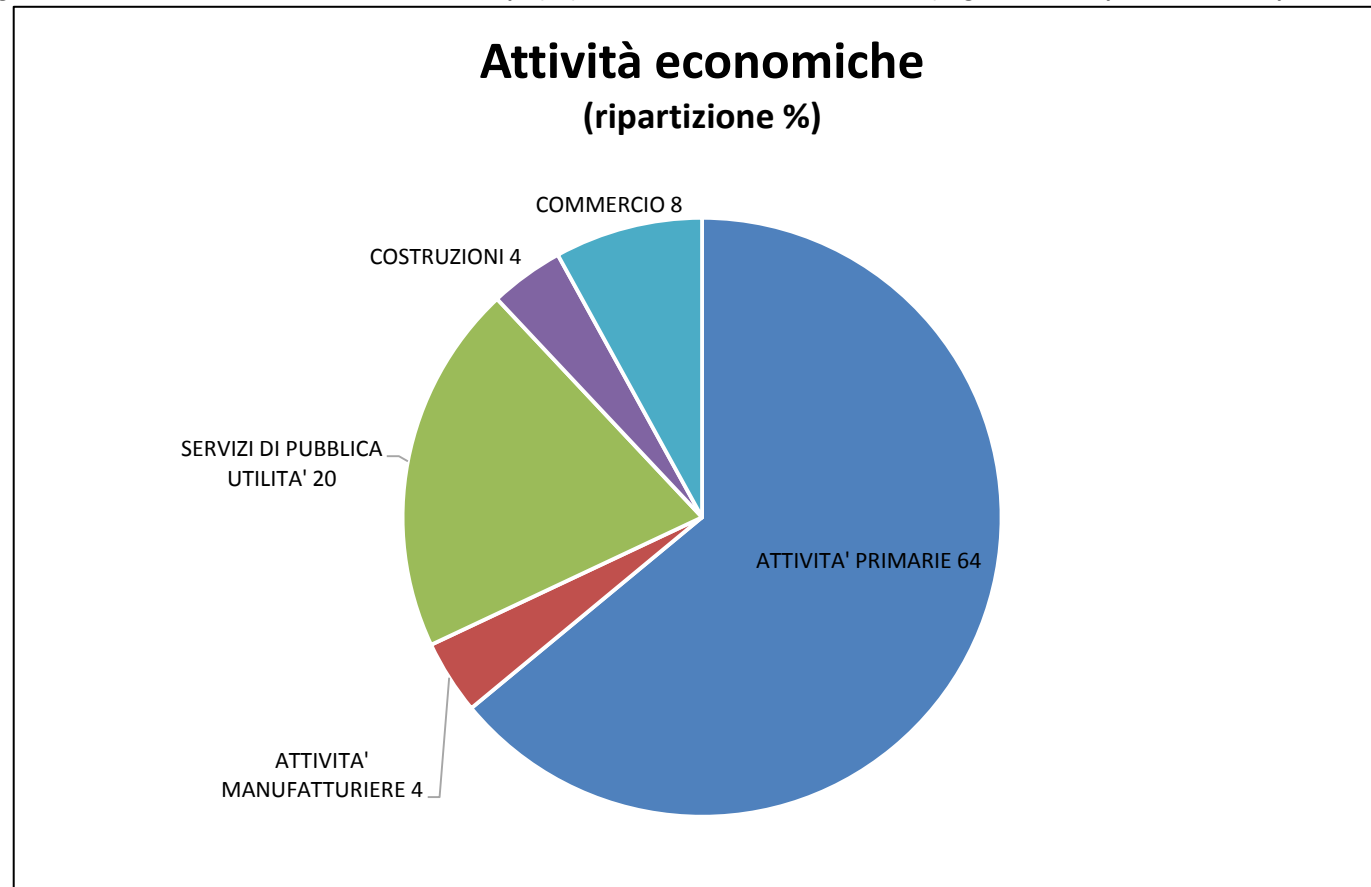

IL SISTEMA SOCIO-ECONOMICO

Figura 2. Piramide di età della popolazione, 2011. Fonte: ns elaborazione dati ISTAT



Figura 3. Movimento naturale e migratorio, 2011. Fonte: ns elaborazione dati da Demo-Istat



Figura 4. Andamento demografico ai censimenti 1861- 2011. Fonte: Istat

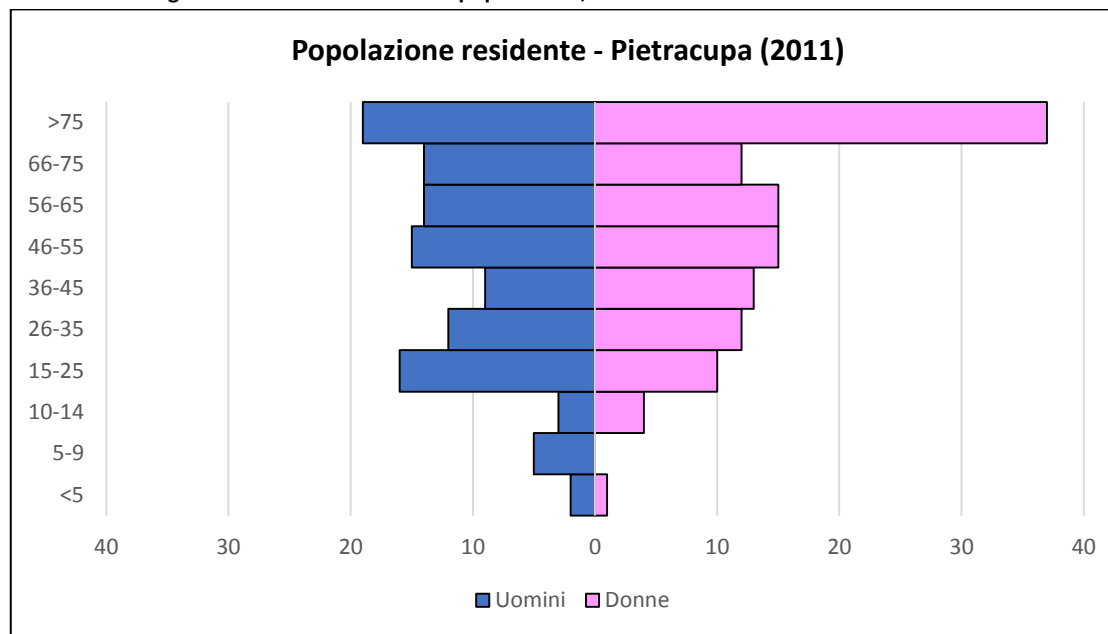

Figura 5. Anni di massimo e minimo popolamento ai censimenti 1861-2011. Fonte: Istat

Anno censimento	Abitanti
1861	1162
1871	1233
1881	1236
1901	1308
1911	1353
1921	1322
1931	1219
1936	1115
1951	1021
1961	703
1971	538
1981	429
1991	322
2001	259
2011	228

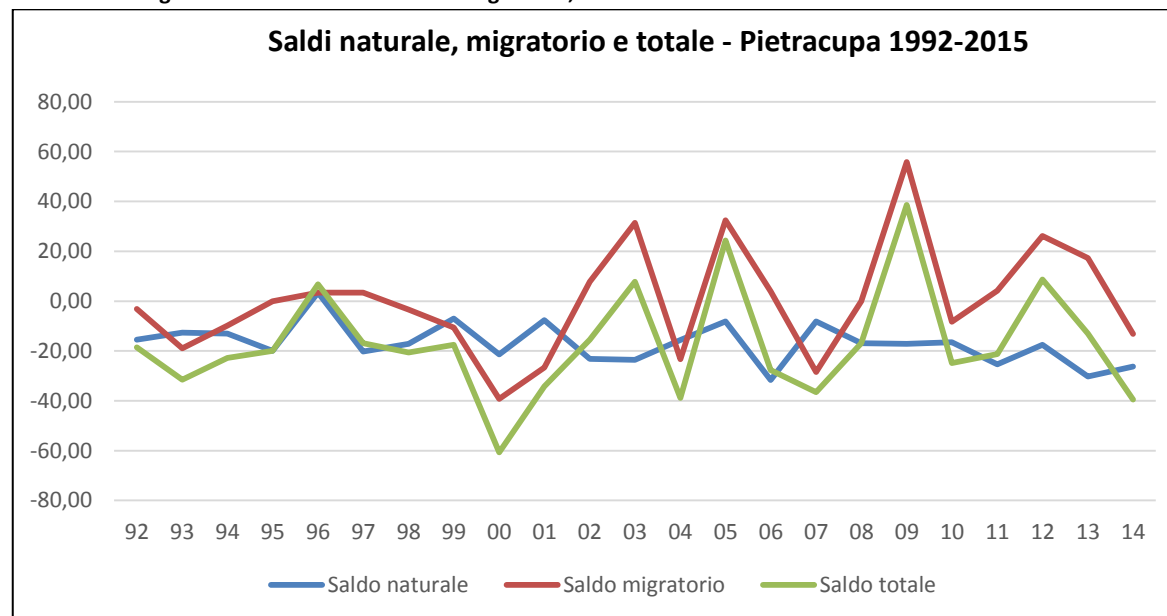
Figura 6. Condizione professionale e non professionale della popolazione, 2011. Fonte: ns. elaborazione dati Istat

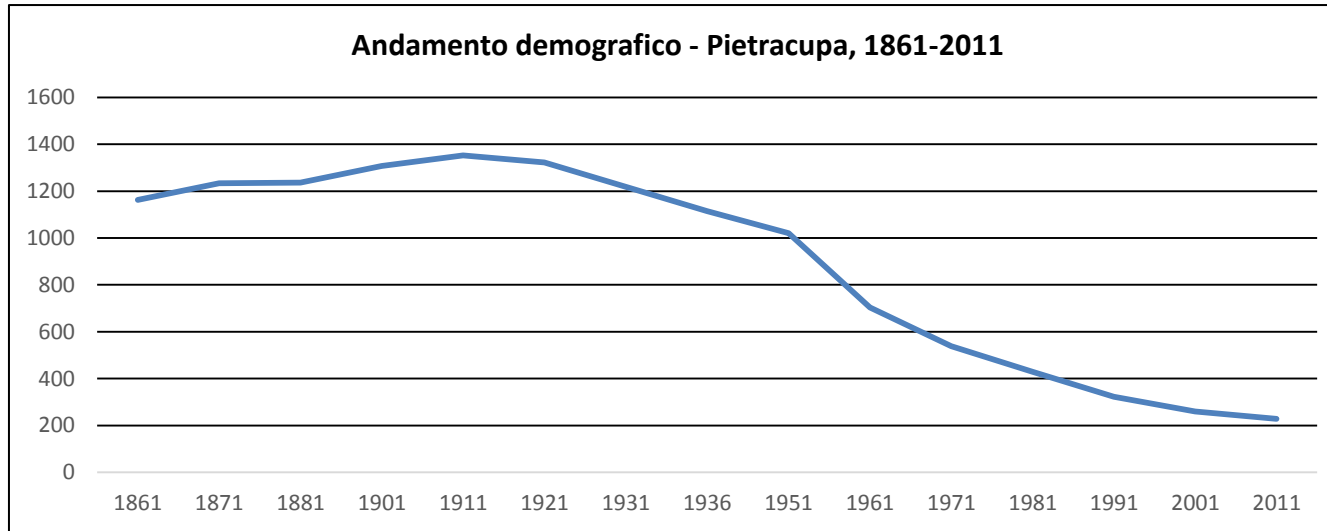

Figura 7. Occupati per settore di attività, 2011. Fonte: ns. elaborazione dati Istat



INFRASTRUTTURE ENERGETICHE

IMPIANTI DI ENERGIA RINNOVABILE: Nessuna

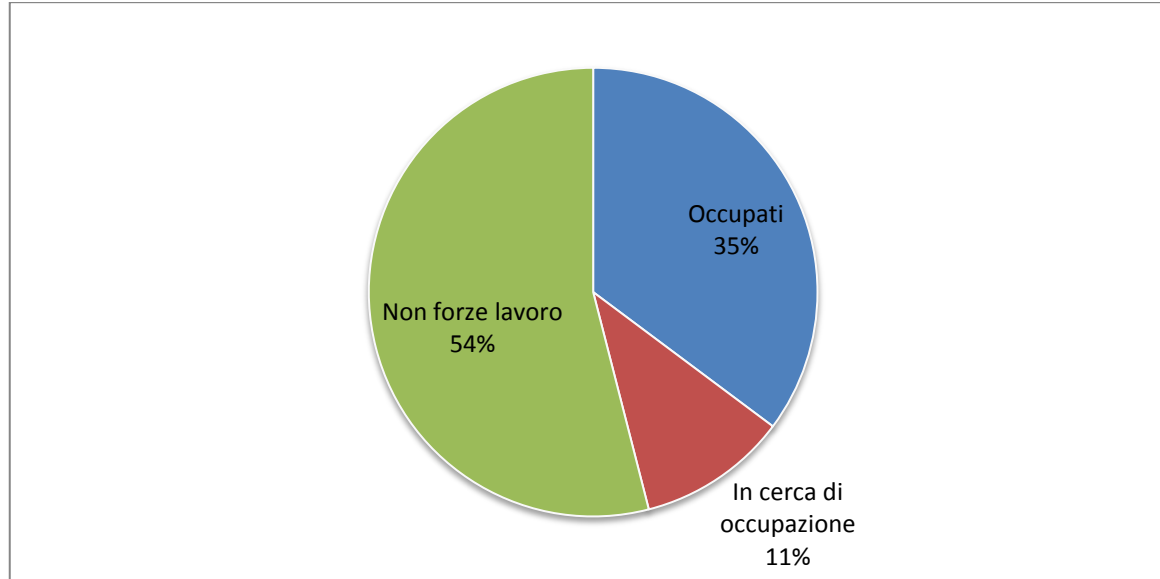
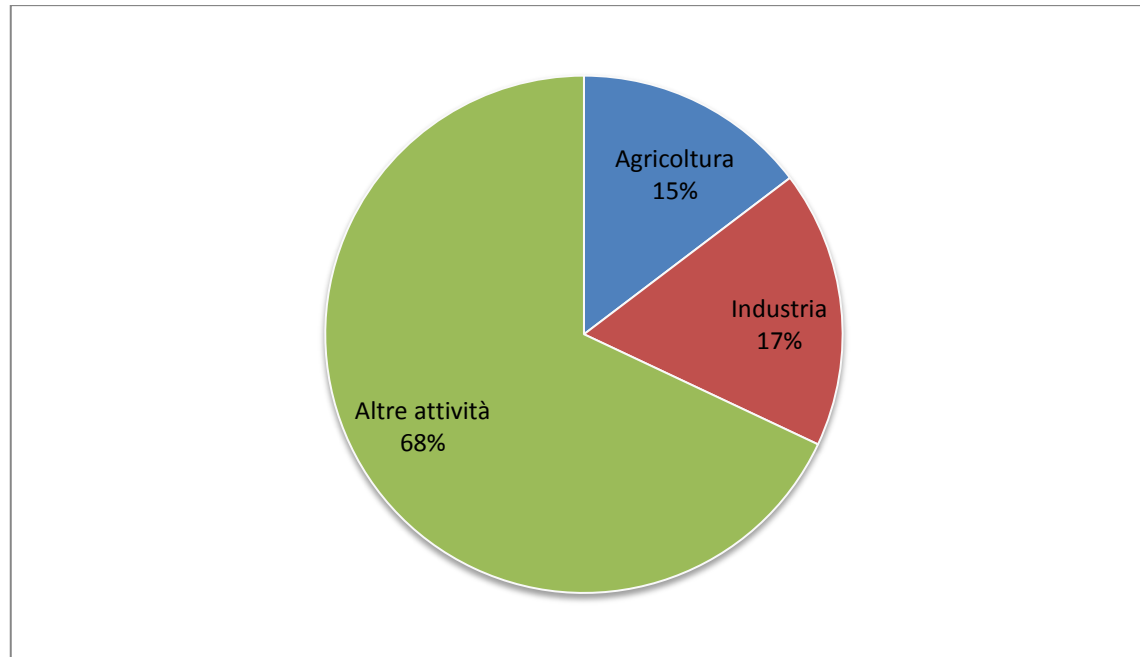
SERVIZI DI PUBBLICA SICUREZZA

INDIRIZZO UFFICIO POLIZIA MUNICIPALE: via Casaleno, 1

SERVIZI DI PRIMO SOCCORSO

PRESIDI OSPEDALIERI: no

OSPEDALE (più vicino): Antonio Cardarelli, c.da Tappino, 86100, Campobasso (CB)

DISTANZA: 26 km

GUARDIA MEDICA E POSTAZIONE 118: via Acqua Santianni, 86029 Trivento (CB)

FARMACIE: Dott. Altieri Maria Domenica, Largo Casaleno, 1

SERVIZI PER IL TEMPO LIBERO:

PALESTRE: no

CAMPO SPORTIVO: Campo di calcetto, Via Casaleno
Campo di calcio, c. da Macchie

ALTRI IMPIANTI SPORTIVI: no

SERVIZI DI INFORMAZIONE TURISTICA









UFFICI DI INFORMAZIONE TURISTICA: no

ADDETTI ACCOGLIENZA TURISTICA: prenotazione presso il Municipio

INDIRIZZO PUNTO INFORMATIVO: Via Casaleno, centralino del municipio 0874 768149

SERVIZI TURISTICI

Legenda

-  Strutture ricettive
-  Servizi di ristorazione
-  Bar e pub
-  Alimentari
-  Panifici, pasticceria e pasta fresca
-  Punti panoramici
-  Uffici postali
-  Tabacchi
-  Farmacie

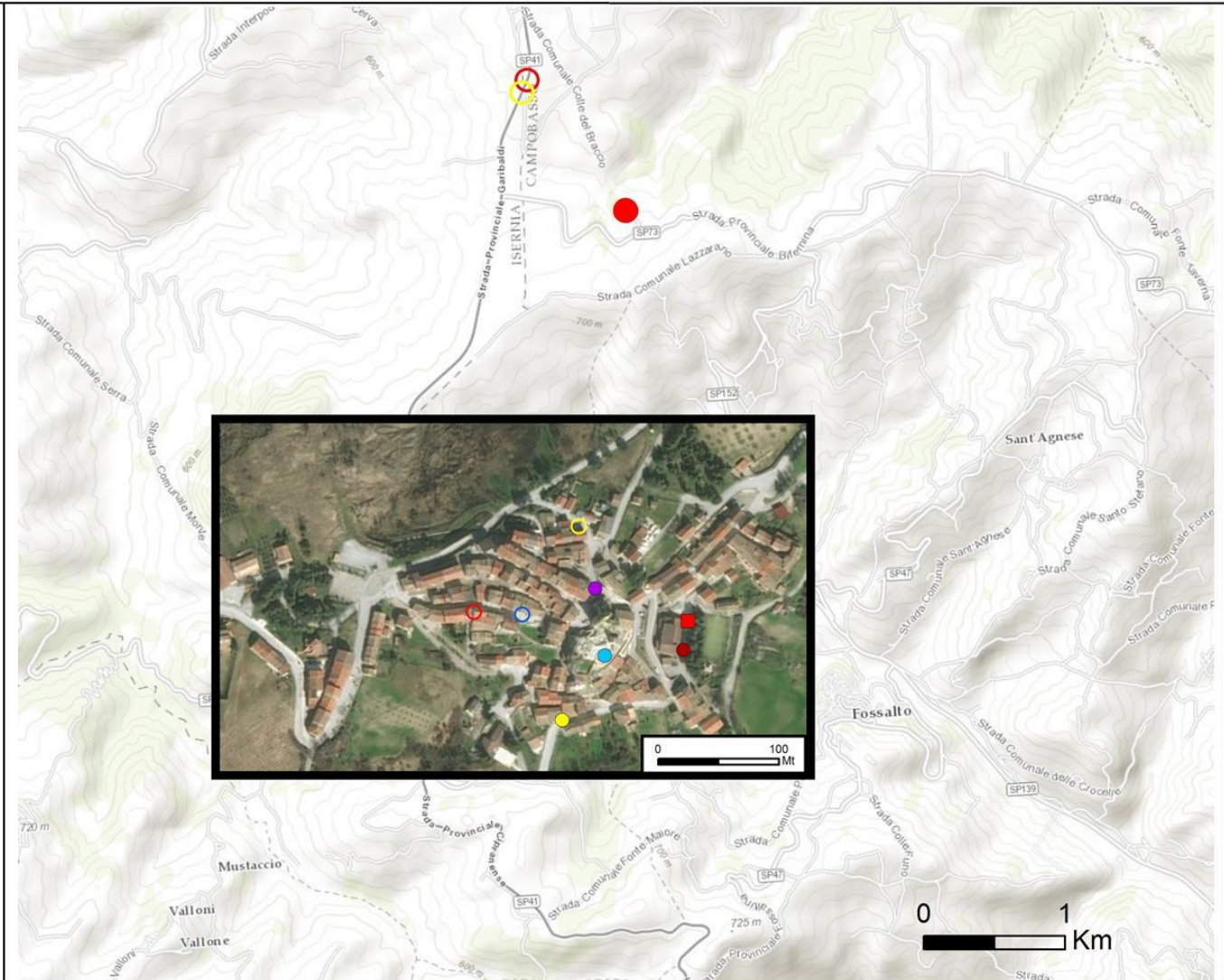

Università degli Studi del Molise
Dipartimento Bioscienze e Territorio
MoRGaNA Lab

Rilevazione: Diana Ciliberti, Giuseppe Di Felice,
Valentina Iovara

Cartografia: Giuseppe Di Felice

POSTI IN AREE PUBBLICHE ATTREZZATE PER CARAVAN/CAMPER: Via Kennedy, Parcheggio vicino al centro, servizi acqua e luce. Apertura annuale

PARCHEGGI PER BUS TURISTICI: p.zza Nicola Portone

PISTE CICLABILI: no

SENTIERI SEGNALATI: Percorso naturalistico segnalato (Piazza Nicola Portone)

VISITE GUIDATE: su prenotazione presso Comune

STRUTTURE RICETTIVE: 1

DENOMINAZIONE	INDIRIZZO	TIPOLOGIA	CAMERE	POSTI LETTO
La Morgia di Pietracupa	Via San Rocco, 7	Casa vacanze	2 mini-appartamenti	8

RISTORANTI: nessuno

BAR: La Morgia, via Trento, 31

EVENTI FOCALIZZATI SU RISORSE STORICO/CULTURALI E TRADIZIONALI: 4 (vedi tabella Capitale culturale: eventi e festività)

FIERE: nessuna

MERCATI: sabato mattina (settimanale), piazza Nicola Portone

CENTRI CONFERENZE/CONVEGNI: Sala Consiliare, via Casaleno, 1
Cripta- Chiesa rupestre, salita campanile
Chiesa S. Antonio Abate, salita campanile

WI-FI ZONE: Via Casaleno, 1 (presso il Municipio)

Marchi di riconoscimento della destinazione: nessuno

INIZIATIVE SOCIALI/FORMATIVE/ESPERENZIALI

DENOMINAZIONE	ORGANIZZATORE	INDIRIZZO	DATA SVOLGIMENTO
Mostra-museo "Casa del ricordo"	Comune	Via Pozzonuovo	Permanente
Museo della Rupe	Comune	Vico III Sant'Anna	Sabato ore 16:00-18:00 Domenica 11:00-13:00, 16:00-18:00

INFORMAZIONI DI INTERESSE CULTURALE

SANTO PATRONO: 19 Agosto-San Gregorio Papa

PERSONAGGI CELEBRI: *Don Orlando Tella*, parroco di Pietracupa, a lui si deve l'apertura e la riqualificazione nel 1976 della grotta

GEMELLAGGI O COLLEGAMENTI CON ESTERO: Collegamenti con pietracupesi nel mondo, a cui è dedicata una mostra permanente di fotografia al centro del paese (via Generale Alfredo Durante)

CAPITALE AMBIENTALE E NATURALISTICO

Legenda

-  Aree boschive
-  Aree SIC
-  Centro abitato
-  Superficie comunale
-  Morge

Università degli Studi del Molise
Dipartimento Bioscienze e Territorio
MoRGaNA Lab

Rilevazione:

Diana Ciliberti
Giuseppe Di Felice
Valentina Iovara

Cartografia:

Giuseppe Di Felice

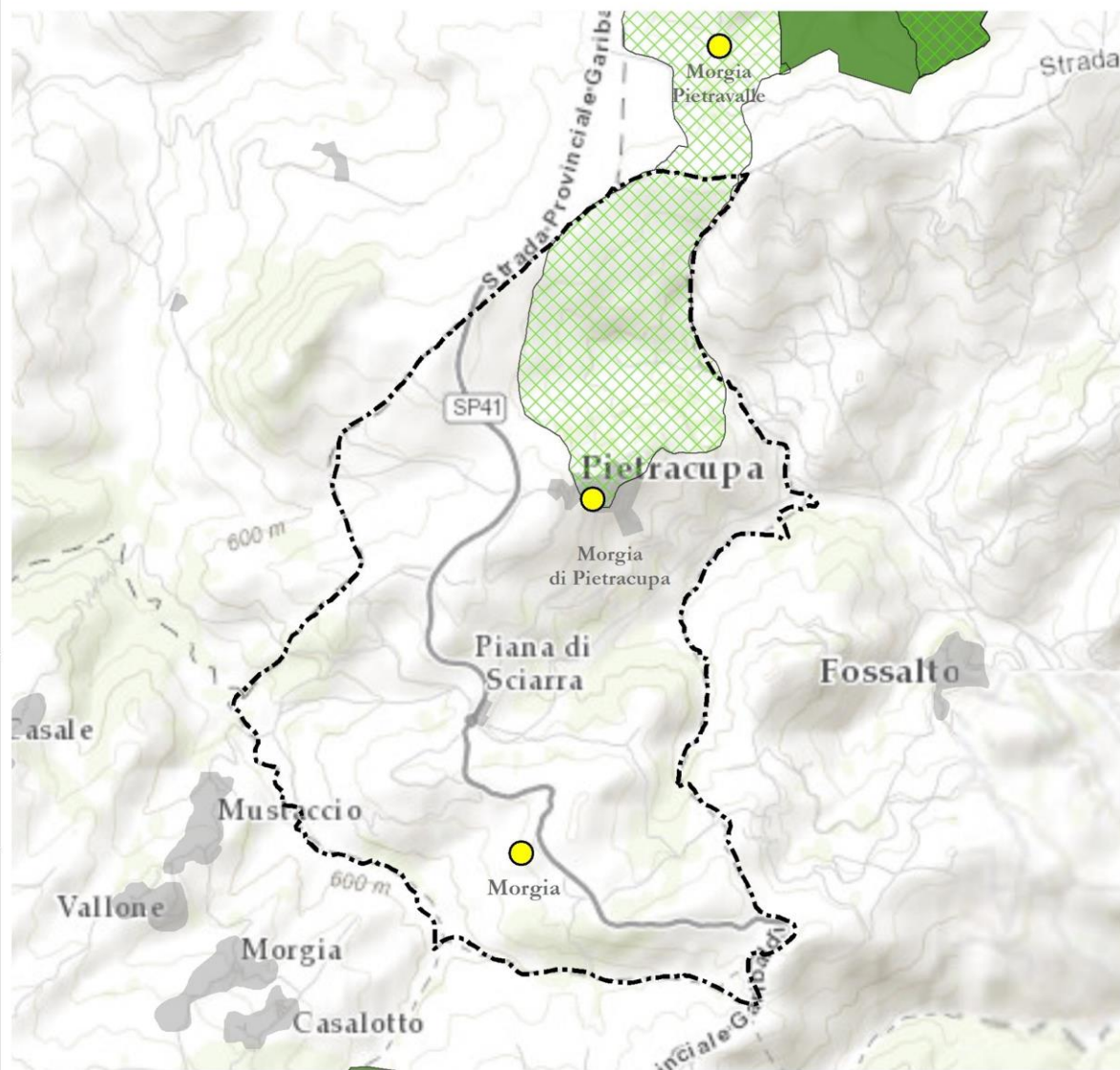

CAPITALE NATURALISTICO: AREE SIC

DENOMINAZIONE	RIFERIMENTI NATURA 2000
SIC IT222242 Morgia di Pietracupa - Morgia di Pietravalle	ftp://ftp.minambiente.it/PNM/Natura2000/TrasmissioneCE_2015/schede_mappe/Molise/SIC_schede/Site_IT7222242.pdf

CAPITALE NATURALISTICO: RISORSE DI INTERESSE NATURALISTICO

DENOMINAZIONE	LOCALIZZAZIONE
Morgia di Pietracupa	Vico III Sant'Anna
Tratturo Celano- Foggia	Vedi carta capitale ambientale e naturalistico

CAPITALE NATURALISTICO: AREE PICNIC; SENTIERI; PERCORSI SEGNALATI.

DENOMINAZIONE	TIPOLOGIA	LOCALIZZAZIONE
Sentiero	Naturalistico	P.zza Nicola Portone

CAPITALE CULTURALE: DESCRIZIONE

Sulla gigantesca roccia, intorno alla quale gravita il paese, fu costruita nel 1695 la chiesa di S. Antonio Abate, accanto alla Cripta rupestre che, durante il periodo dell'Inquisizione, fu sede del Tribunale Ecclesiastico che aveva la giurisdizione in un'area che andava, come si diceva, da Vasto a Foggia.

La cripta, denominata oggi "La Grotta", nel corso degli anni è stata adibita ad usi diversi. Abitata dai primi seguaci di Papa Celestino, per poi essere trasformata in Tribunale dell'Inquisizione, successivamente è stata utilizzata come prigione; divenne lazzaretto regionale nel 1654 e fortezza militare della famiglia Caracciolo; infine è stata destinata a luogo per le esecuzioni capitali. Abbandonata, è stata per secoli una stalla, ma, dopo aver ospitato briganti e persone che cercavano un rifugio dai bombardamenti bellici, nel 1976 è stata ristrutturata ed è oggi luogo di culto. Il crocifisso datato al Cinquecento è privo di braccia.

In origine la chiesa di S. Gregorio era il convento della comunità di Frati Celestini di Pietracupa ed è stata riadattata solo in epoca moderna. Da qui proviene la statua lignea cinquecentesca di S. Gregorio.

Vincoli su beni culturali e paesaggistici ai sensi del decreto legislativo n. 42 del 22/1/2004 (Codice dei Beni Culturali e del Paesaggio): nessuno

Politiche o piani per la protezione e valorizzazione del patrimonio culturale: PAI "Medio Sannio e Alto Biferno", valorizzazione turistica e tutela ambientale; il comune fa parte del Parco delle Morge

CAPITALE CULTURALE

Legenda

-  Chiese, monasteri, santuari
-  Museo, archivi, biblioteche
-  Croci viarie e stazionarie

Università degli Studi del Molise
Dipartimento Bioscienze e Territorio
MoRGaNA Lab

Rilevazione:

Diana Ciliberti
Giuseppe Di Felice
Valentina Iovara

Cartografia:

Giuseppe Di Felice

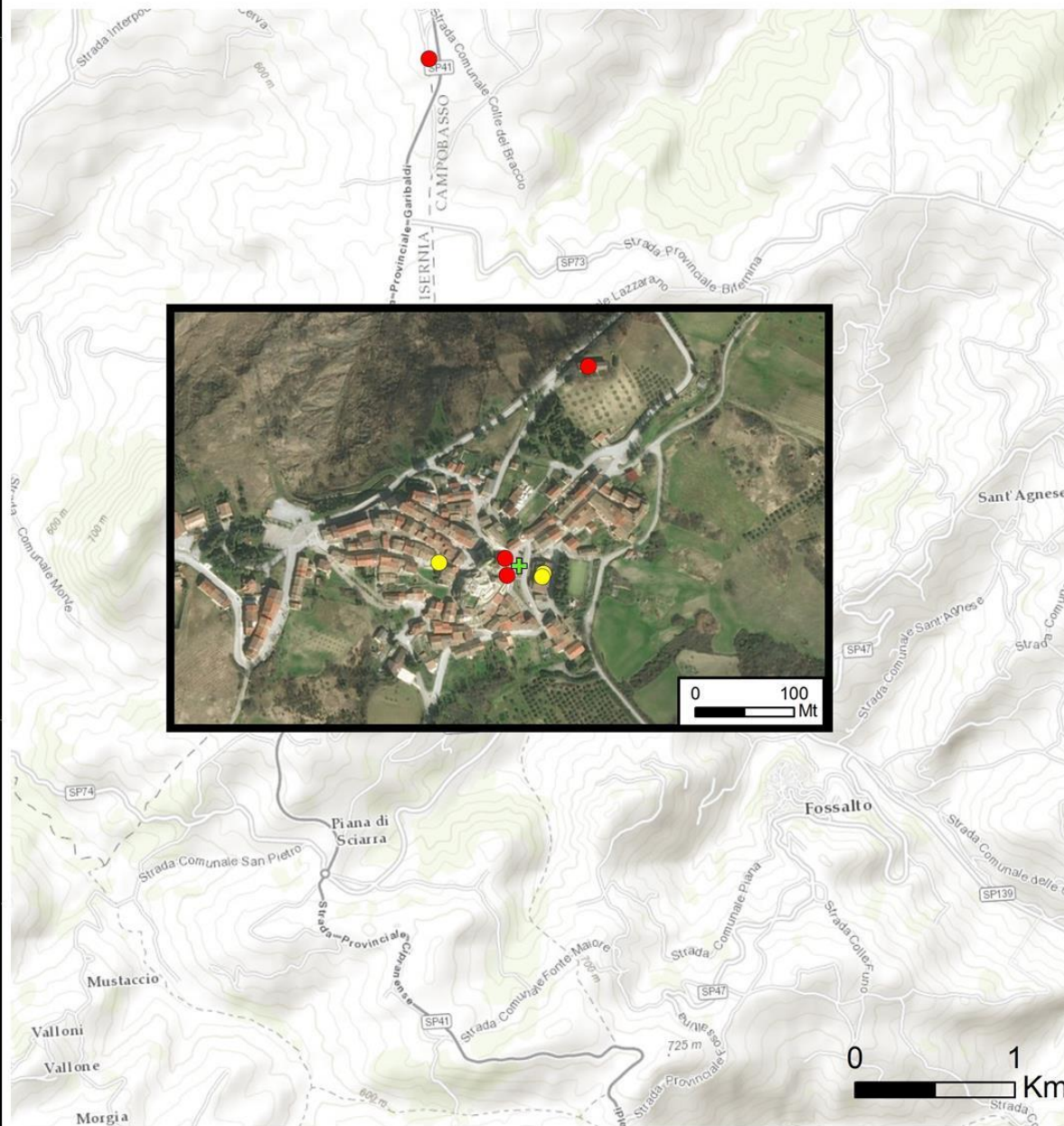

CAPITALE CULTURALE: CHIESE**1. Chiesa Sant'Antonio Abate**

LOCALIZZAZIONE	Vico III Sant'Anna
CARATTERISTICHE	Risalente al XIII secolo in stile romanico; presenta una facciata principale a capanna; il timpano spezzato del portale romanico racchiude un arco, su di esso è collocata un'antefissa con croce latina scolpita; alla chiesa si accede mediante una scalinata a rampa unica. La facciata laterale sinistra presenta il corpo architettonico relativo all'attuale sacrestia; in origine esso era la base dell'antica torre campanaria crollata in epoca moderna. La parte retrostante è completamente incastonata nella roccia. Struttura a tre navate, divise tra loro da due ordini di due pilastri a base quadrata, sorretti da archi a tutto sesto; le navate laterali hanno dimensioni diverse sia per larghezza che per altezza, misure che risultano inferiori rispetto a quella centrale. La torre campanaria è stata costruita sul versante nord della rupe, presenta una pianta quadrata ed è staccata dal complesso architettonico della chiesa; si sviluppa secondo tre livelli: sulla facciata sud del primo è scolpita una meridiana, nel secondo è collocata la campana, nel terzo l'orologio.
OPERE D'ARTE	Oggetto: statua lignea S. Sebastiano; Autore: ignoto; Datazione: XV secolo Oggetto: statua lignea S. Gregorio; Autore: ignoto; Datazione: XVI secolo Oggetto: fonte battesimale; Autore: ignoto; Datazione: XVII secolo Oggetto: statua lignea S. Nicola; Autore: Paolo Saverio Di Zinno; Datazione: XVIII secolo Oggetto: statua lignea S. Michele; Autore: ignoto; Datazione: XVIII secolo Oggetto: statua dell'Incoronata; Autore: ignoto; Datazione: XIX secolo Oggetto: crocifisso ligneo; Autore: ignoto; Datazione: XVI secolo Oggetto: statua S. Antonio; Autore: ignoto; Datazione: ignota
ORARI DI APERTURA/CHIUSURA	Aperta tutte le domeniche durante la messa altrimenti su prenotazione (comune)
CELEBRAZIONE LITURGICHE	Festivi ore 11,00
PARROCO	Don Marco

2. Chiesa Rupestre- La Grotta

LOCALIZZAZIONE	Vico III Sant'Anna
CARATTERISTICHE	datata al XIII secolo, in stile romanico, presenta una pianta circolare; vi si accede tramite una scalinata ricavata nella roccia; al centro della struttura è presente un altare formato dalla macina di un vecchio mulino, sul quale è posizionato un crocifisso del Cinquecento; nella parte posteriore dell'altare vi è una croce in pietra, probabilmente ciò che resta dell'antica croce viaria del paese, ed ospita, incassato, il tabernacolo; la luce che filtra all'interno della cripta proviene da un'unica finestra ad arco a sesto acuto
CELEBRAZIONE LITURGICHE	Nd

3. Chiesa di San Gregorio Magno

LOCALIZZAZIONE	Via S. Gregorio
CARATTERISTICHE	Fu costruita per la prima volta nel 1360 in stile gotico, ma andò distrutta durante il terremoto del 1456; successivamente fu ricostruita sulla stessa area del primo edificio nel 1560. Nel timpano del portale principale sono scolpiti elementi iconografici cristiani; il portale è semplice, in pietra e affiancato in alto da due oculi ovali; la facciata termina con tre file di romanelle ed è modanata. Presenta un secondo portale d'accesso costruito nel XX secolo e contrafforti lungo tutta la facciata; lo stesso presenta la data MCM I ed è sormontato da un architrave e cornicetta aggettante. La parte retrostante presenta l'antico portale romanico sul cui architrave sono scolpiti un agnello crucifero e lo stemma dei conti D'Alessandro; in più vi è un'iscrizione molto rovinata, ormai non più leggibile; analogamente alla facciata principale, sono presenti due oculi ovali.
CELEBRAZIONE LITURGICHE	Su richiesta

CAPITALE CULTURALE: BIBLIOTECHE/ARCHIVI

DENOMINAZIONE	INDIRIZZO	RESPONSABILE
Archivio Museo Fotografico	Via Generale Alfredo Durante	Privato (Benedetto Di Iorio) contattare Comune
Archivio storico Parrocchiale	Vico III Sant'Anna	Parroco
Archivio storico comunale	Via Casaleno, 1	Comune

CAPITALE CULTURALE: PALAZZI STORICI

DENOMINAZIONE	Palazzo Durante
TIPOLOGIA	Palazzo storico
EPOCA	Nd
PROPRIETA'	Privata
INDIRIZZO	Nd
ACCESSIBILITA'	Privato
CARATTERISTICHE	Nd

CAPITALE CULTURALE: ELEMENTI DI INTERESSE STORICO-ARCHITETTONICO

DENOMINAZIONE	TIPOLOGIA	EPOCA	PROPRIETA'	INDIRIZZO	ACCESSIBILITA'
Croce viaria	Croce in pietra	Nd	Comune	Salita campanile (sommità della chiesa Sant'Antonio Abate)	Accessibile

CAPITALE CULTURALE: SITI ARCHEOLOGICI

DENOMINAZIONE	TIPOLOGIA	INDIRIZZO	ACCESSIBILITA'	PROPRIETA'
Le grotte	Probabilmente utilizzate nella preistoria, e poi riutilizzate dai briganti nell'800. Ancor'oggi sono visibili anche delle conchiglie fossili risalenti all'Era Cenozoica	Vico III Sant'Anna	Accessibile	Comune
Frammenti ceramici	Ritrovamenti sporadici di frammenti ceramici in vernice nera, tra cui quello di un piatto recante la scritta "MARS"	Località Colle S. Alessandro	Non accessibile	Comune
Insedimento sannita	Sono state ritrovate tracce che farebbero supporre l'esistenza di un insediamento sannita	Località Quercia dell'Abate in contrada S.Pietro	Non accessibile	Comune
Cinta muraria	Antica torre civica	Colle la Porta	Non accessibile	Comune
Ruderi dell'abbazia di Sant'Alessandro	Ritrovamenti murari di un'antica abbazia che si ipotizza sia sorta come primo nucleo abitato del paese	C.le sant'Alessandro	Non accessibile	Nd

CAPITALE CULTURALE: ENOGASTRONOMIA

PRODOTTO/PIATTO	TIPOLOGIA	OCCASIONE/FREQ. PREPARAZIONE	LOCALIZZAZIONE
Abuot	Secondi piatti - carne	Sempre	Ambito familiare/Ristoranti
Fusilli al ragù	Primi piatti	Sempre	Ambito familiare/Ristoranti
Fagioli e cotiche	Primi piatti	Sempre	Ambito familiare/Ristoranti
Foglie patate e pizza	Prodotti da forno	Sempre	Ambito familiare
Capretto alla brace	Secondi piatti - carne	Sempre	Ambito familiare/Ristoranti
Fiadone	Prodotti da forno	Pasqua	Forni
Pastiere	Dolci	Pasqua	Forni

CAPITALE CULTURALE: EVENTI E FESTIVITA'

DENOMINAZIONE	DATA	LOCALIZZAZIONE
'Ndocciata	24 Dicembre	Tutto il paese
Carnevale	Febbraio	Tutto il paese
Festa dell'uva	Ottobre (fine vendemmia)	Centro paese
Addo ze magna addo ze beve	Agosto	Centro del paese

FOTOGRAFIE





BIBLIOGRAFIA

Storia del feudo di Pietracupa in provincia del Contado di Molise, 1695, in Archivio di Stato di Napoli, Archivio Caracciolo di Torchiarolo, fascio I, fascicolo 6

A. Delmonaco, *Quelli della Pietra Cupa. Mille anni di una comunità molisana*, Athena ed., Napoli 1989

Sciaudone A., *Il Molise dal gusto antico*, Edizioni La Regione, Civitacampomariano, 2014

I. Zilli (a cura di), *Atlante delle emergenze culturali del Molise*, Università degli Studi del Molise - Centro di Cultura del Molise, Campobasso, 2010

SITOGRAFIA

<http://www.comune.pietracupa.cb.it/storia-e-cultura/>

<http://www.pietracupa.net/>

<https://www.facebook.com/feste.pietracupa>

<http://www.arsarp.it/pdf/atlante2004/Carni%20e%20frattaglie.pdf>