



Comune di Monterchi

Provincia di Arezzo

PIANO OPERATIVO

ai sensi della L.R. 65/2014
"Norme per il governo del territorio"

Sindaco
Alfredo Romanelli

Responsabile del procedimento
Geom. Stefano Romolini

Garante dell'informazione
Dott. Carlo Leonardi

Supporto al RUP
arch. Silvia Alberti Alberti

Progettista
Dr. arch. Michela Moretti

Consulente

CAUT Laboratorio *Cult* Università degli Studi di Firenze
Responsabile scientifico: prof. arch. Maria C. Zoppi
Ricerca: prof. arch. C. Carbone, arch. V. Stella, arch. D. Talozzi



Progetto Geologico:
GEURO GEOAMBIENTE
Geol. Federico Del Gaia
Dott. Geol. Silvia Roberti
Dott. Geol. David Maccari

TAV. n 8
Piste ciclabili
Itinerari pedonali e ciclabili

scala 1:10.000



Adozione: Del. C.C. n.18 del 28/08/2017
Approvazione:

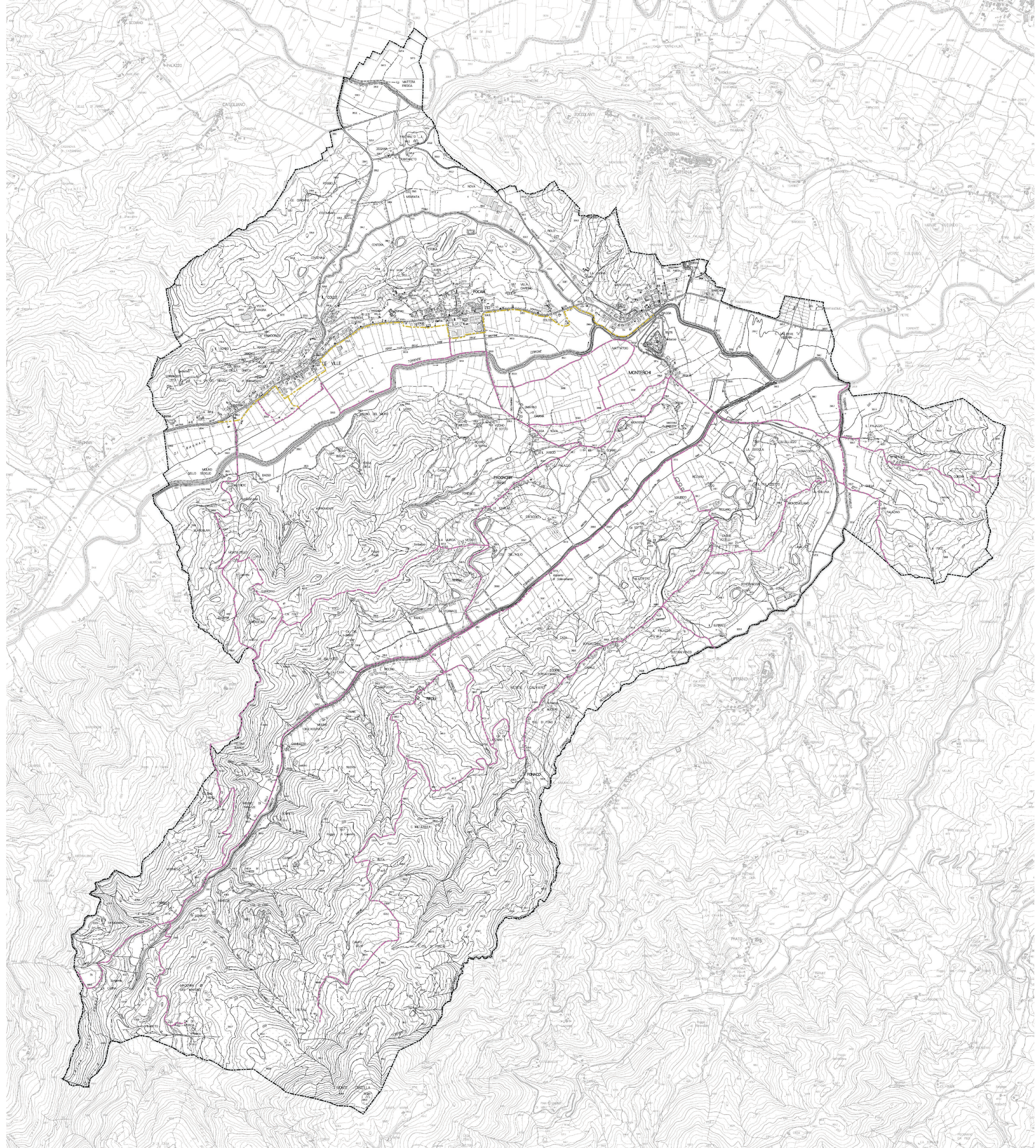

-  Itinerari pedonali e ciclabili
-  Pista ciclabile protetta